EL GUERRERO del ANTIFAZ

11

PLANETA DeAGOSTINI®

DOS HEROES EN ACCIÓN
con
EL GUERRERO DEL ANTIFAZ
1'25 PTS

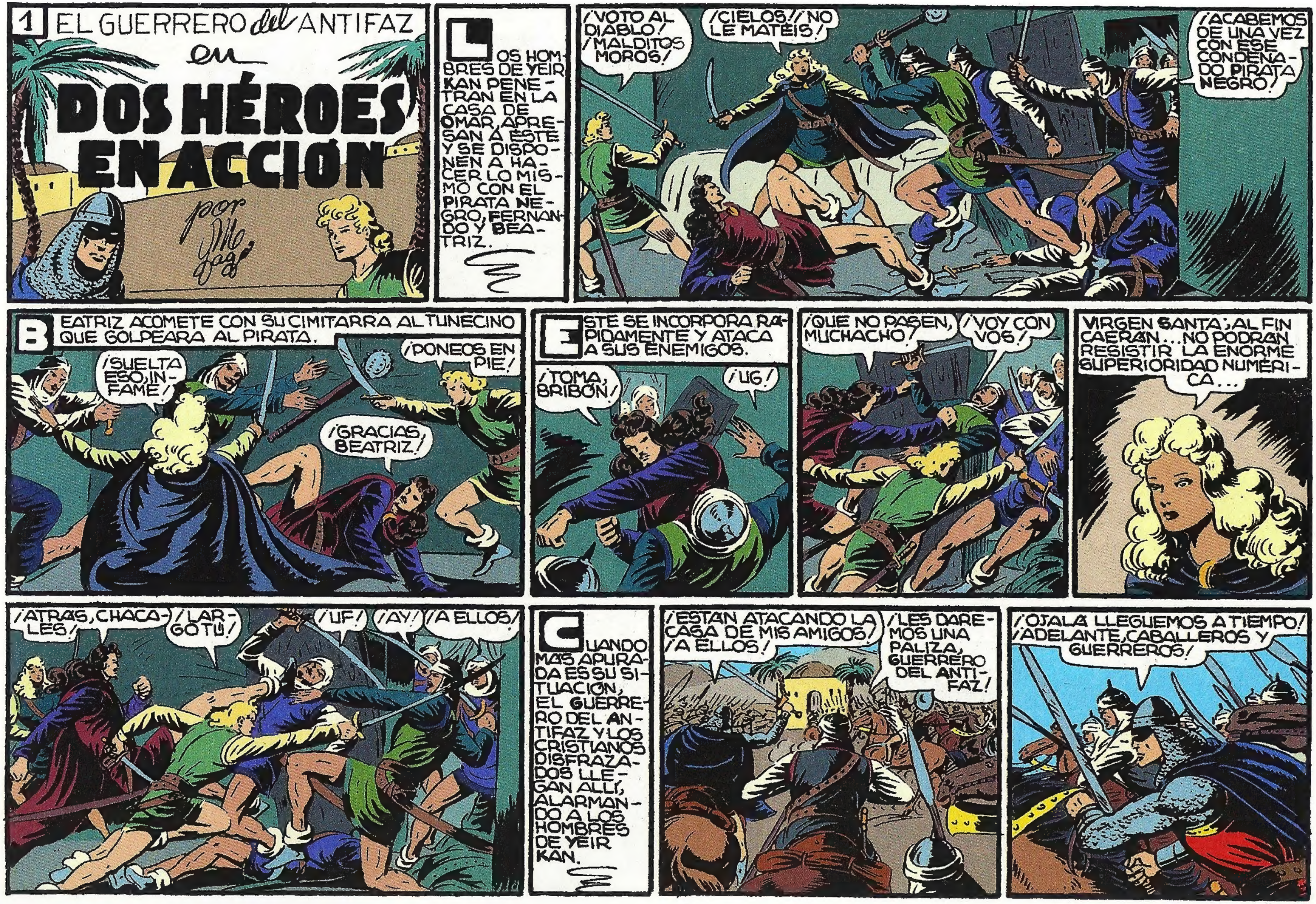

1
EL GUERRERO del ANTIFAZ en
DOS HÉROES EN ACCIÓN
por
LOS HOMBRES DE YEIR KAN PENETRAN EN LA CASA DE OMAR, APRESAN A ÉSTE Y SE DISPONEN A HACER LO MISMO CON EL PIRATA NEGRO, FERNANDO Y BEATRIZ.
¡VOTO AL DIABLO! ¡MALDITOS MOROS!
¡CIELOS! ¡NO LE MATÉIS!
¡ACABEMOS DE UNA VEZ CON ESE CONDENADO PIRATA NEGRO!
BEATRIZ ACOMETE CON SU CIMITARRA AL TUNECINO QUE GOLPEARA AL PIRATA.
¡SUELTA ESO, INFAME!
¡PONEOS EN PIE!
¡GRACIAS, BEATRIZ!
ÉSTE SE INCORPORA RÁPIDAMENTE Y ATACA A SUS ENEMIGOS.
¡TOMA, BRIBÓN!
¡UG!
¡QUE NO PASEN, MUCHACHO!
¡VOY CON VOS!
VIRGEN SANTA; AL FIN CAERÁN... NO PODRÁN RESISTIR LA ENORME SUPERIORIDAD NUMÉRICA...
¡ATRÁS, CHACALES!
¡LARGO TÚ!
¡UF!
¡AY!
¡A ELLOS!
CUANDO MÁS APURADA ES SU SITUACIÓN, EL GUERRERO DEL ANTIFAZ Y LOS CRISTIANOS DISFRAZADOS LLEGAN ALLÍ, ALARMANDO A LOS HOMBRES DE YEIR KAN.
¡ESTÁN ATACANDO LA CASA DE MIS AMIGOS! ¡A ELLOS!
¡LES DAREMOS UNA PALIZA, GUERRERO DEL ANTIFAZ!
¡OJALÁ LLEGUEMOS A TIEMPO! ¡ADELANTE, CABALLEROS Y GUERREROS!

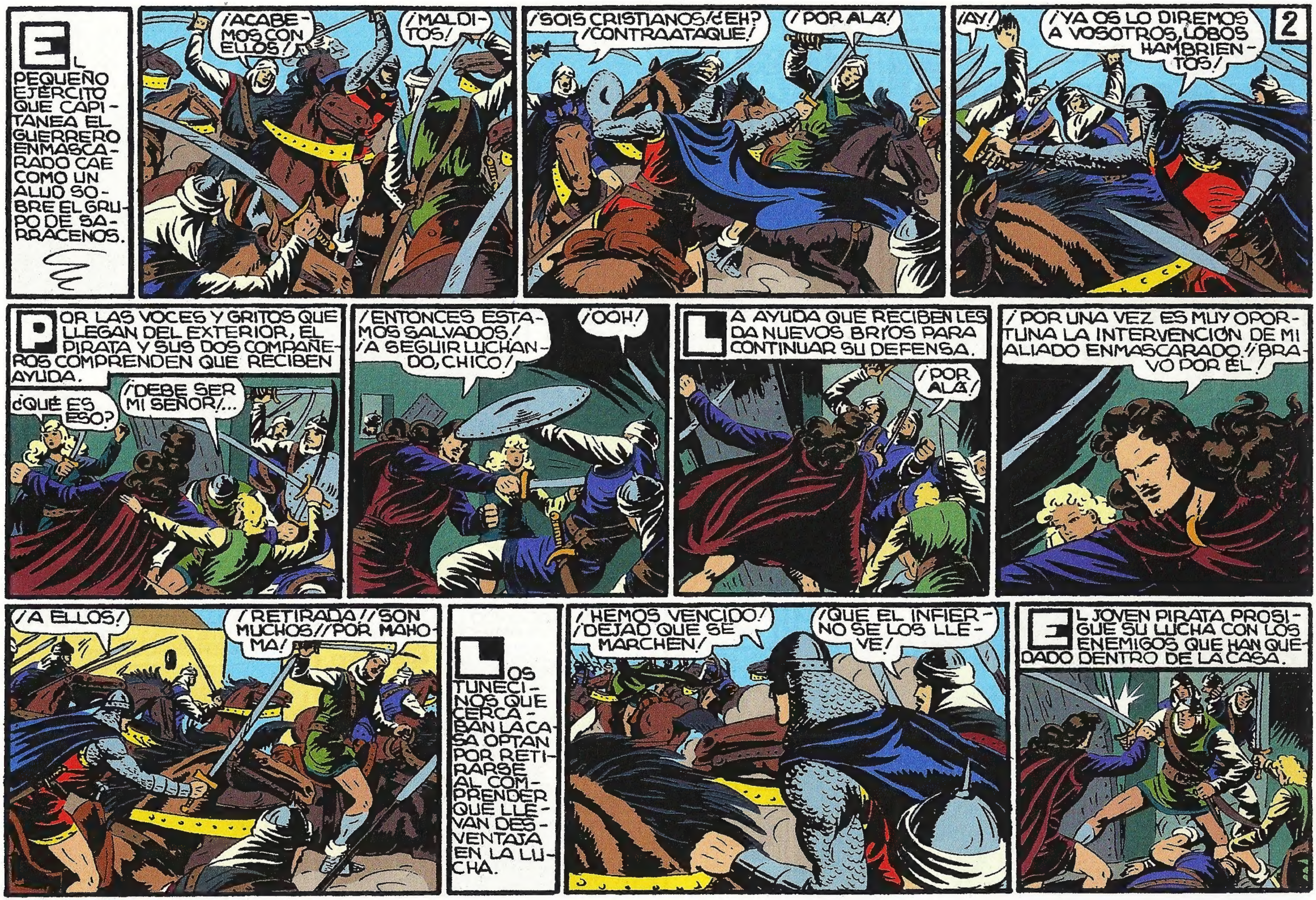

EL PEQUEÑO EJÉRCITO QUE CAPITANEA EL GUERRERO ENMASCARADO CAE COMO UN ALUD SOBRE EL GRUPO DE SARRACENOS.
¡ACABEMOS CON ELLOS!
¡MALDITOS!
¡SOIS CRISTIANOS! ¿EH? ¡CONTRAATAQUE!
¡POR ALÁ!
¡AY!
¡YA OS LO DIREMOS A VOSOTROS, LOBOS HAMBRIENTOS!
2
POR LAS VOCES Y GRITOS QUE LLEGAN DEL EXTERIOR, EL PIRATA Y SUS DOS COMPAÑEROS COMPRENDEN QUE RECIBEN AYUDA.
¿QUÉ ES ESO?
¡DEBE SER MI SEÑOR!...
¡ENTONCES ESTAMOS SALVADOS! ¡A SEGUIR LUCHANDO, CHICO!
¡OOH!
LA AYUDA QUE RECIBEN LES DA NUEVOS BRÍOS PARA CONTINUAR SU DEFENSA.
¡POR ALÁ!
¡POR UNA VEZ ES MUY OPORTUNA LA INTERVENCIÓN DE MI ALIADO ENMASCARADO! ¡BRAVO POR ÉL!
¡A ELLOS!
¡RETIRADA! ¡SON MUCHOS! ¡POR MAHOMA!
LOS TUNECINOS QUE CERCABAN LA CASA OPTAN POR RETIRARSE AL COMPRENDER QUE LLEVAN DESVENTAJA EN LA LUCHA.
¡HEMOS VENCIDO! ¡DEJAD QUE SE MARCHEN!
¡QUE EL INFIERNO SE LOS LLEVE!
EL JOVEN PIRATA PROSIGUE SU LUCHA CON LOS ENEMIGOS QUE HAN QUEDADO DENTRO DE LA CASA.

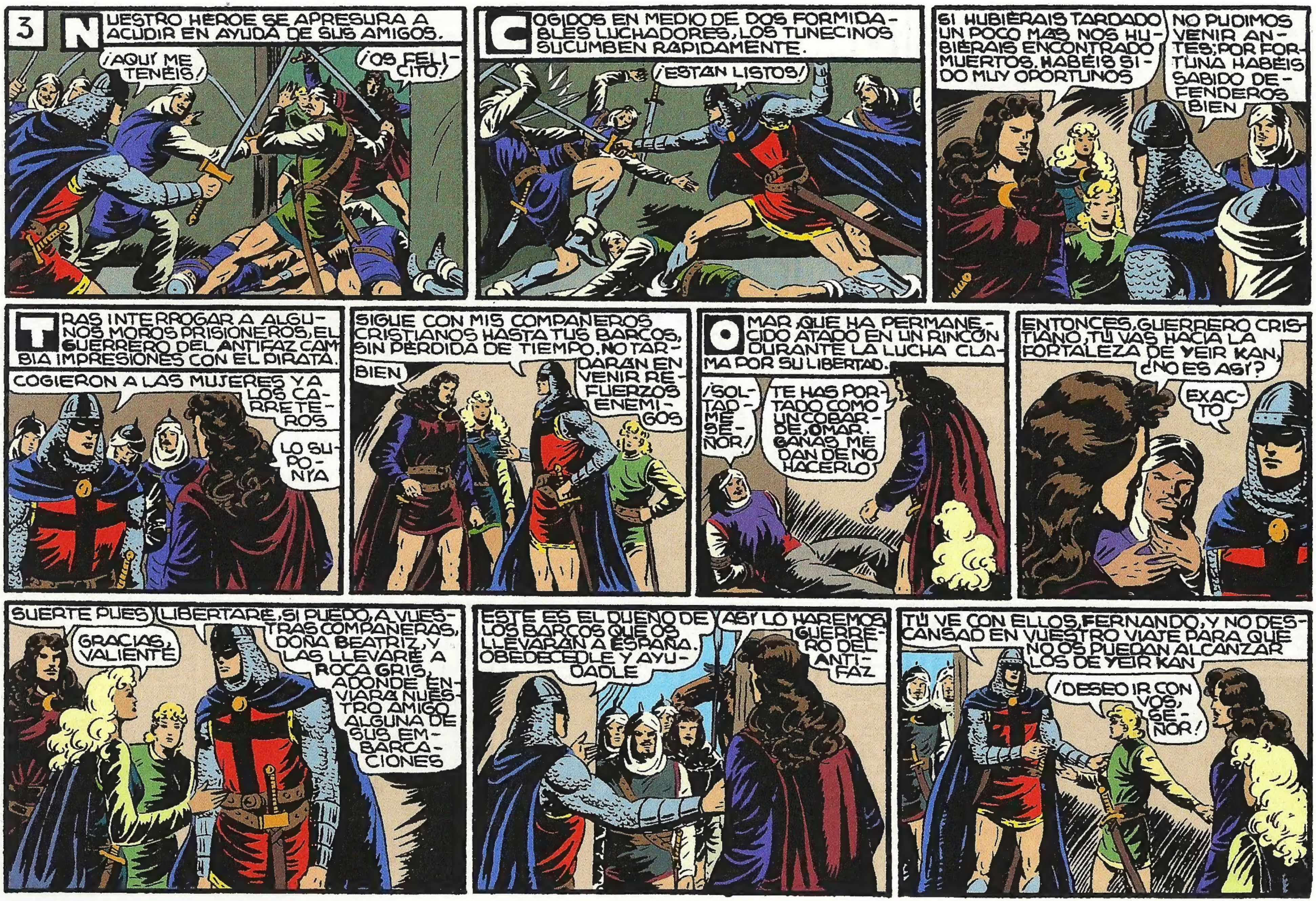
3
NUESTRO HÉROE SE APRESURA A ACUDIR EN AYUDA DE SUS AMIGOS.
¡AQUÍ ME TENÉIS!
¡OS FELICITO!
COGIDOS EN MEDIO DE DOS FORMIDABLES LUCHADORES, LOS TUNECINOS SUCUMBEN RÁPIDAMENTE.
¡ESTÁN LISTOS!
SI HUBIÉRAIS TARDADO UN POCO MÁS NOS HUBIÉRAIS ENCONTRADO MUERTOS. HABÉIS SIDO MUY OPORTUNOS
NO PUDIMOS VENIR ANTES; POR FORTUNA HABÉIS SABIDO DEFENDEROS BIEN
TRAS INTERROGAR A ALGUNOS MOROS PRISIONEROS, EL GUERRERO DEL ANTIFAZ CAMBIA IMPRESIONES CON EL PIRATA.
COGIERON A LAS MUJERES Y A LOS CARRETEROS
LO SUPONÍA
SIGUE CON MIS COMPAÑEROS CRISTIANOS HASTA TUS BARCOS, SIN PÉRDIDA DE TIEMPO. NO TARDARÁN EN VENIR REFUERZOS ENEMIGOS
BIEN
OMAR, QUE HA PERMANECIDO ATADO EN UN RINCÓN DURANTE LA LUCHA CLAMA POR SU LIBERTAD.
¡SOLTADME SEÑOR!
TE HAS PORTADO COMO UN COBARDE, OMAR. GANAS ME DAN DE NO HACERLO
ENTONCES, GUERRERO CRISTIANO, TÚ VAS HACIA LA FORTALEZA DE YEIR KAN, ¿NO ES ASÍ?
EXACTO
SUERTE PUES
GRACIAS, VALIENTE
LIBERTARÉ, SI PUEDO, A VUESTRAS COMPAÑERAS, DOÑA BEATRIZ, Y LAS LLEVARÉ A ROCA GRIS, ADONDE ENVIARÁ NUESTRO AMIGO ALGUNA DE SUS EMBARCACIONES
ESTE ES EL DUEÑO DE LOS BARCOS QUE OS LLEVARÁN A ESPAÑA. OBEDECEDLE Y AYUDADLE
ASÍ LO HAREMOS GUERRERO DEL ANTIFAZ
TÚ VE CON ELLOS, FERNANDO, Y NO DESCANSAD EN VUESTRO VIAJE PARA QUE NO OS PUEDAN ALCANZAR LOS DE YEIR KAN
¡DESEO IR CON VOS, SEÑOR!

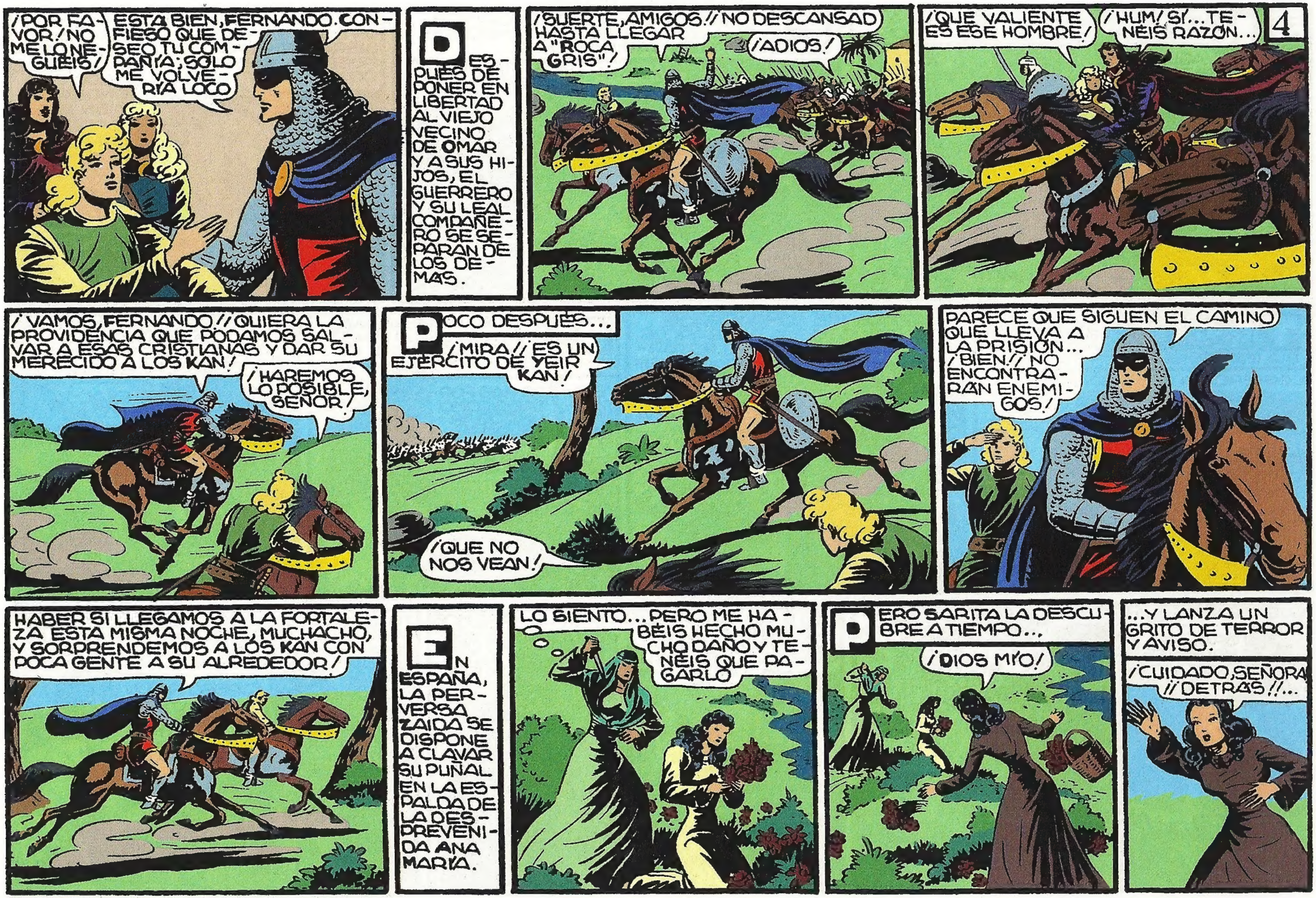

¡POR FAVOR! ¡NO ME LO NEGUÉIS!
ESTÁ BIEN, FERNANDO. CONFIESO QUE DESEO TU COMPAÑÍA; SOLO ME VOLVERÍA LOCO
DESPUÉS DE PONER EN LIBERTAD AL VIEJO VECINO DE OMAR Y A SUS HIJOS, EL GUERRERO Y SU LEAL COMPAÑERO SE SEPARAN DE LOS DEMÁS.
¡SUERTE, AMIGOS! ¡NO DESCANSAD HASTA LLEGAR A "ROCA GRIS"!
¡ADIÓS!
¡QUÉ VALIENTE ES ESE HOMBRE!
¡HUM! SÍ... TENÉIS RAZÓN...
4
¡VAMOS, FERNANDO! ¡QUIERA LA PROVIDENCIA QUE PODAMOS SALVAR A ESAS CRISTIANAS Y DAR SU MERECIDO A LOS KAN!
¡HAREMOS LO POSIBLE, SEÑOR!
POCO DESPUÉS...
¡MIRA! ¡ES UN EJÉRCITO DE YEIR KAN!
¡QUE NO NOS VEAN!
PARECE QUE SIGUEN EL CAMINO QUE LLEVA A LA PRISIÓN... ¡BIEN! ¡NO ENCONTRARÁN ENEMIGOS!
HABER SI LLEGAMOS A LA FORTALEZA ESTA MISMA NOCHE, MUCHACHO, Y SORPRENDEMOS A LOS KAN CON POCA GENTE A SU ALREDEDOR!
EN ESPAÑA, LA PERVERSA ZAIDA SE DISPONE A CLAVAR SU PUÑAL EN LA ESPALDA DE LA DESPREVENIDA ANA MARÍA.
LO SIENTO... PERO ME HABÉIS HECHO MUCHO DAÑO Y TENÉIS QUE PAGARLO
PERO SARITA LA DESCUBRE A TIEMPO...
¡DIOS MÍO!
...Y LANZA UN GRITO DE TERROR Y AVISO.
¡CUIDADO, SEÑORA! ¡DETRÁS!...

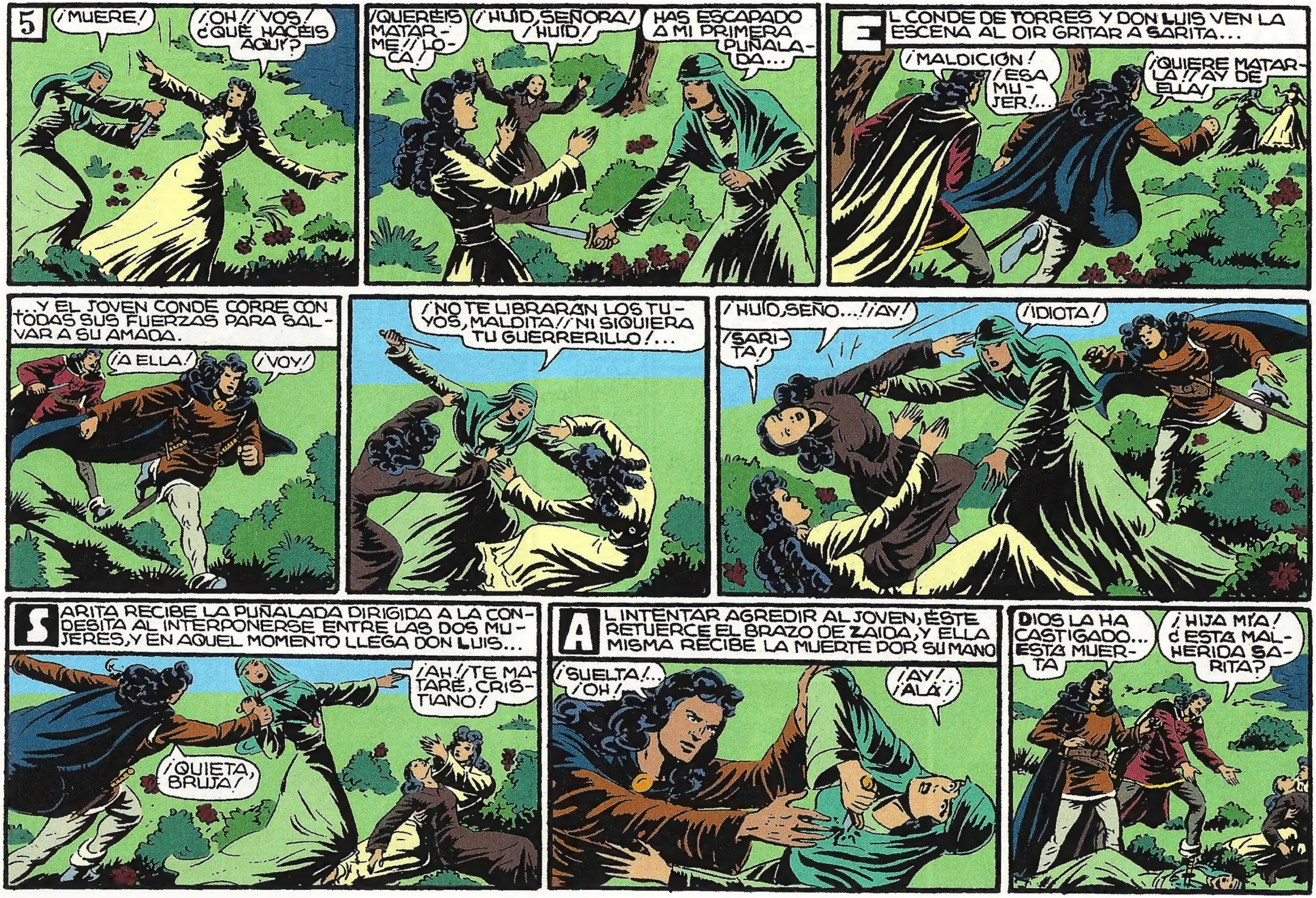
5
¡MUERE!
¡OH! ¡VOS! ¿QUÉ HACÉIS AQUÍ?
¡QUERÉIS MATARME! ¡LOCA!
¡HUID, SEÑORA! ¡HUID!
HAS ESCAPADO A MI PRIMERA PUÑALADA...
EL CONDE DE TORRES Y DON LUIS VEN LA ESCENA AL OIR GRITAR A SARITA...
¡MALDICIÓN! ¡ESA MUJER!...
¡QUIERE MATARLA! ¡AY DE ELLA!
...Y EL JOVEN CONDE CORRE CON TODAS SUS FUERZAS PARA SALVAR A SU AMADA.
¡A ELLA!
¡VOY!
¡NO TE LIBRARÁN LOS TUYOS, MALDITA! ¡NI SIQUIERA TU GUERRERILLO!...
¡HUID, SEÑO...! ¡AY!
¡SARITA!
¡IDIOTA!
SARITA RECIBE LA PUÑALADA DIRIGIDA A LA CONDESITA AL INTERPONERSE ENTRE LAS DOS MUJERES, Y EN AQUEL MOMENTO LLEGA DON LUIS...
¡AH! ¡TE MATARÉ, CRISTIANO!
¡QUIETA, BRUJA!
AL INTENTAR AGREDIR AL JOVEN, ÉSTE RETUERCE EL BRAZO DE ZAIDA, Y ELLA MISMA RECIBE LA MUERTE POR SU MANO
¡SUELTA!... ¡OH!
¡AY!... ¡ALÁ!
DIOS LA HA CASTIGADO... ESTÁ MUERTA
¡HIJA MÍA! ¿ESTÁ MALHERIDA SARITA?

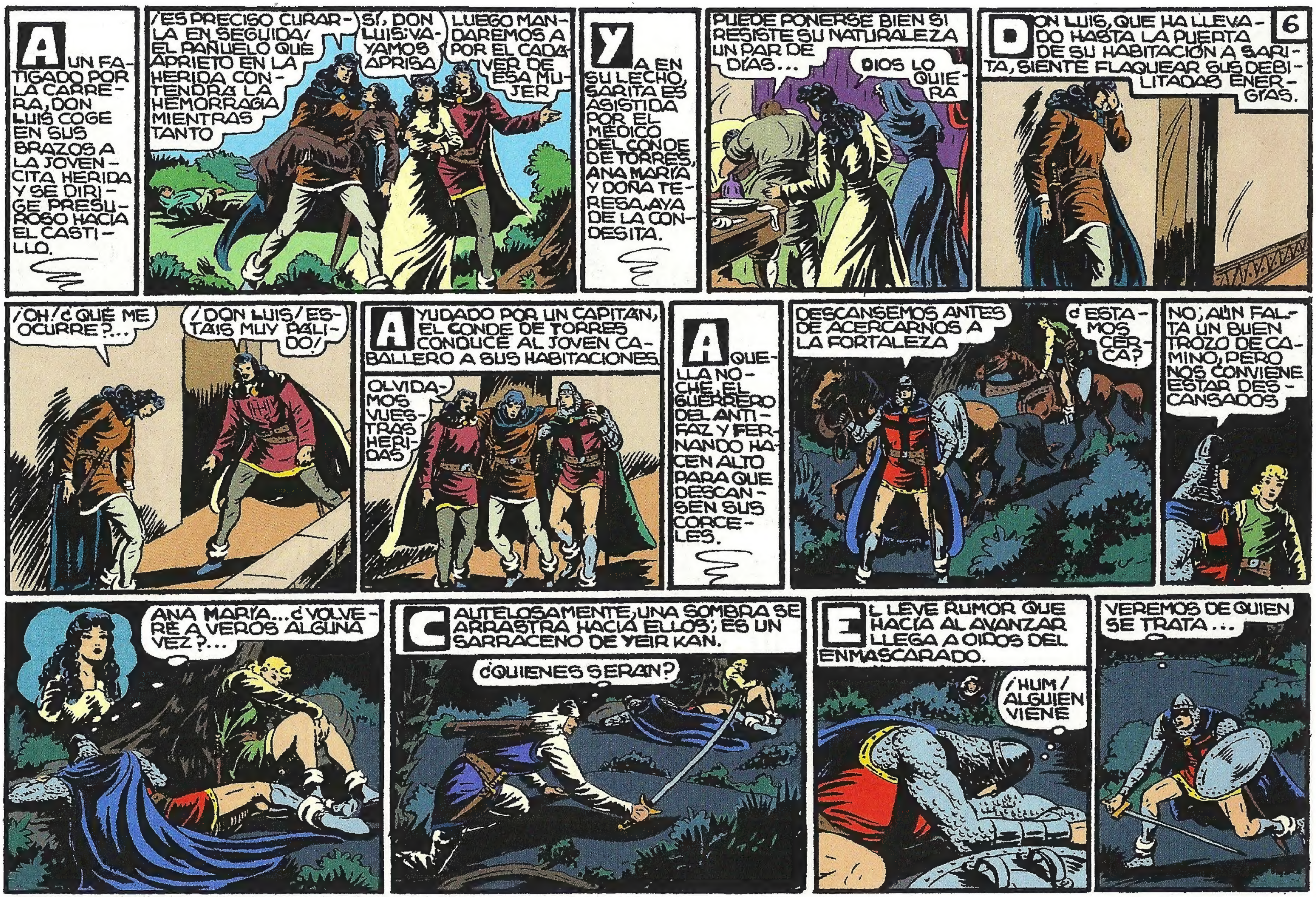

6
A UN FATIGADO POR LA CARRERA, DON LUIS COGE EN SUS BRAZOS A LA JOVENCITA HERIDA Y SE DIRIGE PRESUROSO HACIA EL CASTILLO.
¡ES PRECISO CURARLA EN SEGUIDA! EL PAÑUELO QUE APRIETO EN LA HERIDA CONTENDRÁ LA HEMORRAGIA MIENTRAS TANTO
SÍ, DON LUIS: VAYAMOS APRISA
LUEGO MANDAREMOS A POR EL CADÁVER DE ESA MUJER
Y A EN SU LECHO, SARITA ES ASISTIDA POR EL MÉDICO DEL CONDE DE TORRES, ANA MARÍA Y DOÑA TERESA, AYA DE LA CONDESITA.
PUEDE PONERSE BIEN SI RESISTE SU NATURALEZA UN PAR DE DÍAS...
DIOS LO QUIERA
DON LUIS, QUE HA LLEVADO HASTA LA PUERTA DE SU HABITACIÓN A SARITA, SIENTE FLAQUEAR SUS DEBILITADAS ENERGÍAS.
¡OH! ¿QUÉ ME OCURRE?...
¡DON LUIS! ¡ESTÁIS MUY PÁLIDO!
A YUDADO POR UN CAPITÁN, EL CONDE DE TORRES CONDUCE AL JOVEN CABALLERO A SUS HABITACIONES.
OLVIDAMOS VUESTRAS HERIDAS
A QUELLA NOCHE, EL GUERRERO DEL ANTIFAZ Y FERNANDO HACEN ALTO PARA QUE DESCANSEN SUS CORCELES.
DESCANSEMOS ANTES DE ACERCARNOS A LA FORTALEZA
¿ESTAMOS CERCA?
NO; AÚN FALTA UN BUEN TROZO DE CAMINO, PERO NOS CONVIENE ESTAR DESCANSADOS
ANA MARÍA... ¿VOLVERÉ A VEROS ALGUNA VEZ?...
C AUTELOSAMENTE, UNA SOMBRA SE ARRASTRA HACIA ELLOS; ES UN SARRACENO DE YEIR KAN.
¿QUIÉNES SERÁN?
E L LEVE RUMOR QUE HACÍA AL AVANZAR LLEGA A OÍDOS DEL ENMASCARADO.
¡HUM! ALGUIEN VIENE
VEREMOS DE QUIÉN SE TRATA...

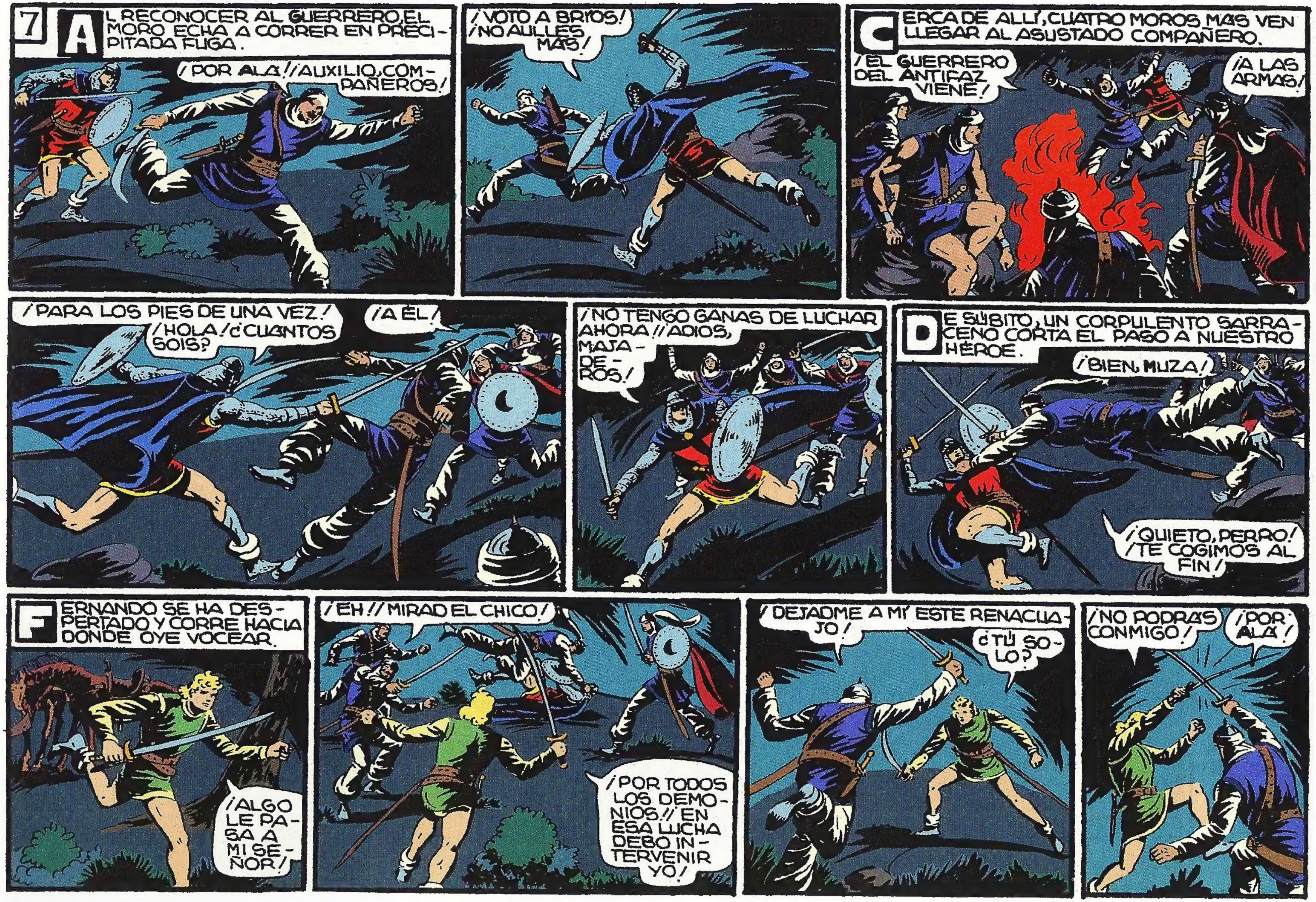

7
AL RECONOCER AL GUERRERO, EL MORO ECHA A CORRER EN PRECIPITADA FUGA.
¡POR ALÁ! ¡AUXILIO, COMPAÑEROS!
¡VOTO A BRIOS! ¡NO AULLES MÁS!
CERCA DE ALLÍ, CUATRO MOROS MÁS VEN LLEGAR AL ASUSTADO COMPAÑERO.
¡EL GUERRERO DEL ANTIFAZ VIENE!
¡A LAS ARMAS!
¡PARA LOS PIES DE UNA VEZ!
¡HOLA! ¿CUÁNTOS SOIS?
¡A ÉL!
¡NO TENGO GANAS DE LUCHAR AHORA! ¡ADIÓS, MASADEROS!
DE SÚBITO, UN CORPULENTO SARRACENO CORTA EL PASO A NUESTRO HÉROE.
¡BIEN, MUZA!
¡QUIETO, PERRO! ¡TE COGIMOS AL FIN!
FERNANDO SE HA DESPERTADO Y CORRE HACIA DONDE OYE VOCEAR.
¡ALGO LE PASA A MI SEÑOR!
¡EH! ¡MIRAD EL CHICO!
¡POR TODOS LOS DEMONIOS! ¡EN ESA LUCHA DEBO INTERVENIR YO!
¡DEJADME A MÍ ESTE RENACUAJO!
¿TÚ SOLO?
¡NO PODRÁS CONMIGO!
¡POR ALÁ!

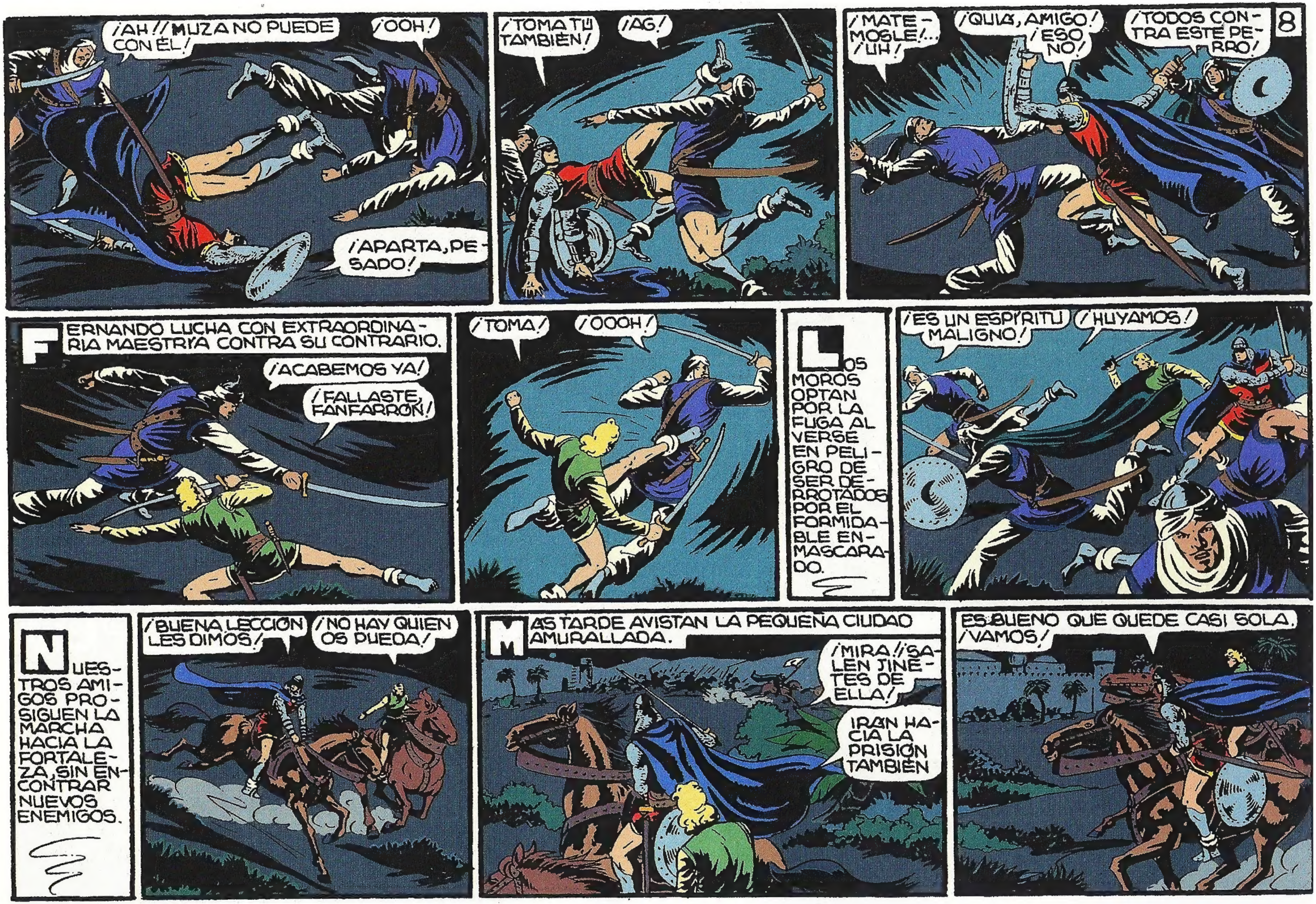

8
¡AH!! ¡MUZA NO PUEDE CON ÉL!
¡OOH!
¡APARTA, PESADO!
¡TOMA TÚ TAMBIÉN!
¡AG!
¡MATEMOSLE!... ¡UH!
¡QUIÁ, AMIGO! ¡ESO NO!
¡TODOS CONTRA ESTE PERRO!
FERNANDO LUCHA CON EXTRAORDINARIA MAESTRIA CONTRA SU CONTRARIO.
¡ACABEMOS YA!
¡FALLASTE, FANFARRÓN!
¡TOMA!
¡OOOH!
LOS MOROS OPTAN POR LA FUGA AL VERSE EN PELIGRO DE SER DERROTADOS POR EL FORMIDABLE ENMASCARADO.
¡ES UN ESPÍRITU MALIGNO!
¡HUYAMOS!
NUESTROS AMIGOS PROSIGUEN LA MARCHA HACIA LA FORTALEZA, SIN ENCONTRAR NUEVOS ENEMIGOS.
¡BUENA LECCIÓN LES DIMOS!
¡NO HAY QUIEN OS PUEDA!
MAS TARDE AVISTAN LA PEQUEÑA CIUDAD AMURALLADA.
¡MIRA!! ¡SALEN JINETES DE ELLA!
IRÁN HACIA LA PRISIÓN TAMBIÉN
ES BUENO QUE QUEDE CASI SOLA. ¡VAMOS!

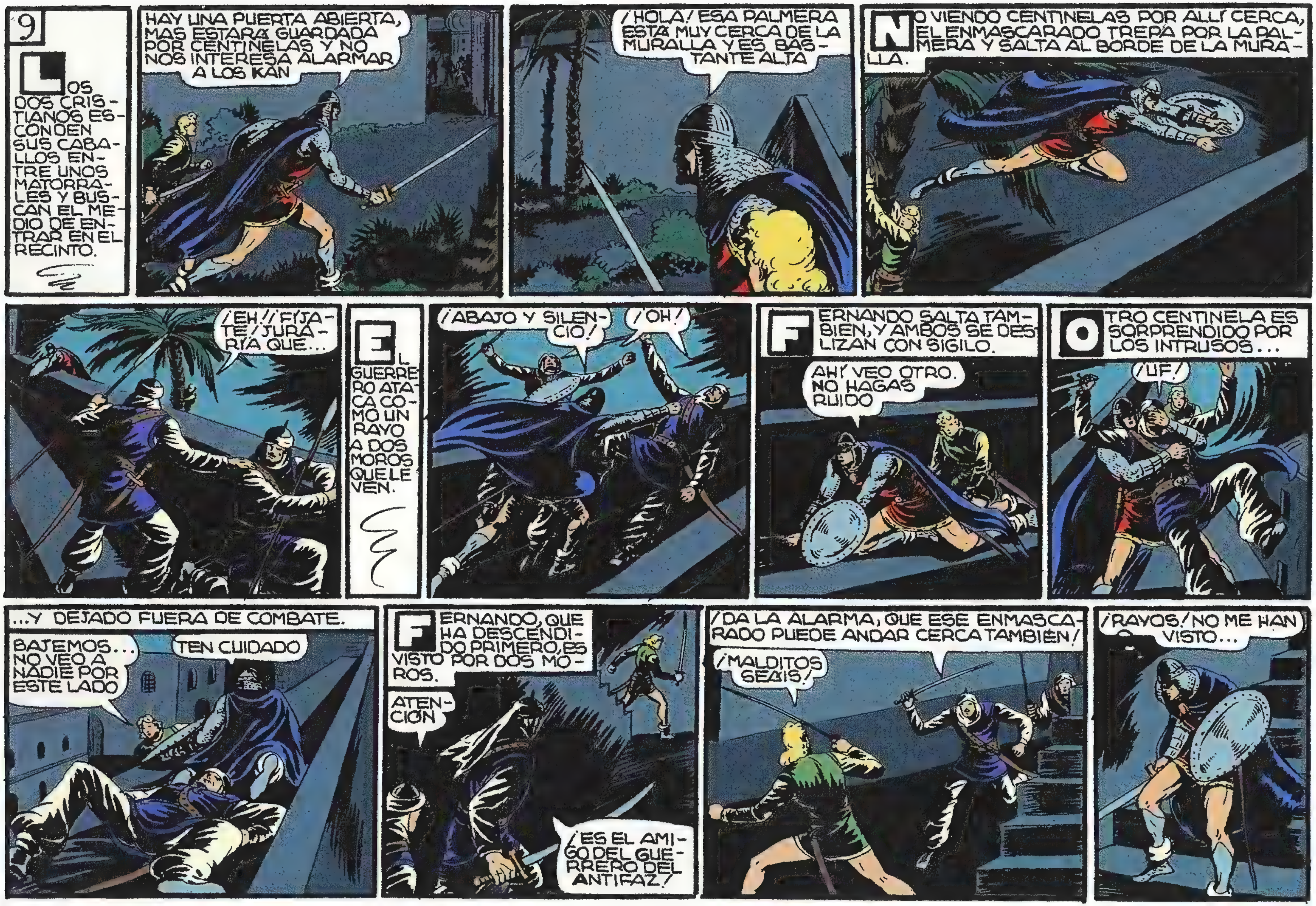
9
LOS DOS CRISTIANOS ESCONDEN SUS CABALLOS ENTRE UNOS MATORRALES Y BUSCAN EL MEDIO DE ENTRAR EN EL RECINTO.
HAY UNA PUERTA ABIERTA, MAS ESTARÁ GUARDADA POR CENTINELAS Y NO NOS INTERESA ALARMAR A LOS KAN
¡HOLA! ESA PALMERA ESTÁ MUY CERCA DE LA MURALLA Y ES BASTANTE ALTA
NO VIENDO CENTINELAS POR ALLÍ CERCA, EL ENMASCARADO TREPA POR LA PALMERA Y SALTA AL BORDE DE LA MURALLA.
¡EH! ¡FÍJATE! ¡JURARÍA QUE...
EL GUERRERO ATACA COMO UN RAYO A DOS MOROS QUE LE VEN.
¡ABAJO Y SILENCIO!
¡OH!
FERNANDO SALTA TAMBIÉN, Y AMBOS SE DESLIZAN CON SIGILO.
AHÍ VEO OTRO. NO HAGAS RUIDO
OTRO CENTINELA ES SORPRENDIDO POR LOS INTRUSOS...
¡UF!
...Y DEJADO FUERA DE COMBATE.
BAJEMOS... NO VEO A NADIE POR ESTE LADO
TEN CUIDADO
FERNANDO, QUE HA DESCENDIDO PRIMERO, ES VISTO POR DOS MOROS.
ATENCIÓN
¡ES EL AMIGO DEL GUERRERO DEL ANTIFAZ!
¡DA LA ALARMA, QUE ESE ENMASCARADO PUEDE ANDAR CERCA TAMBIÉN!
¡MALDITOS SEÁIS!
¡RAYOS! NO ME HAN VISTO...

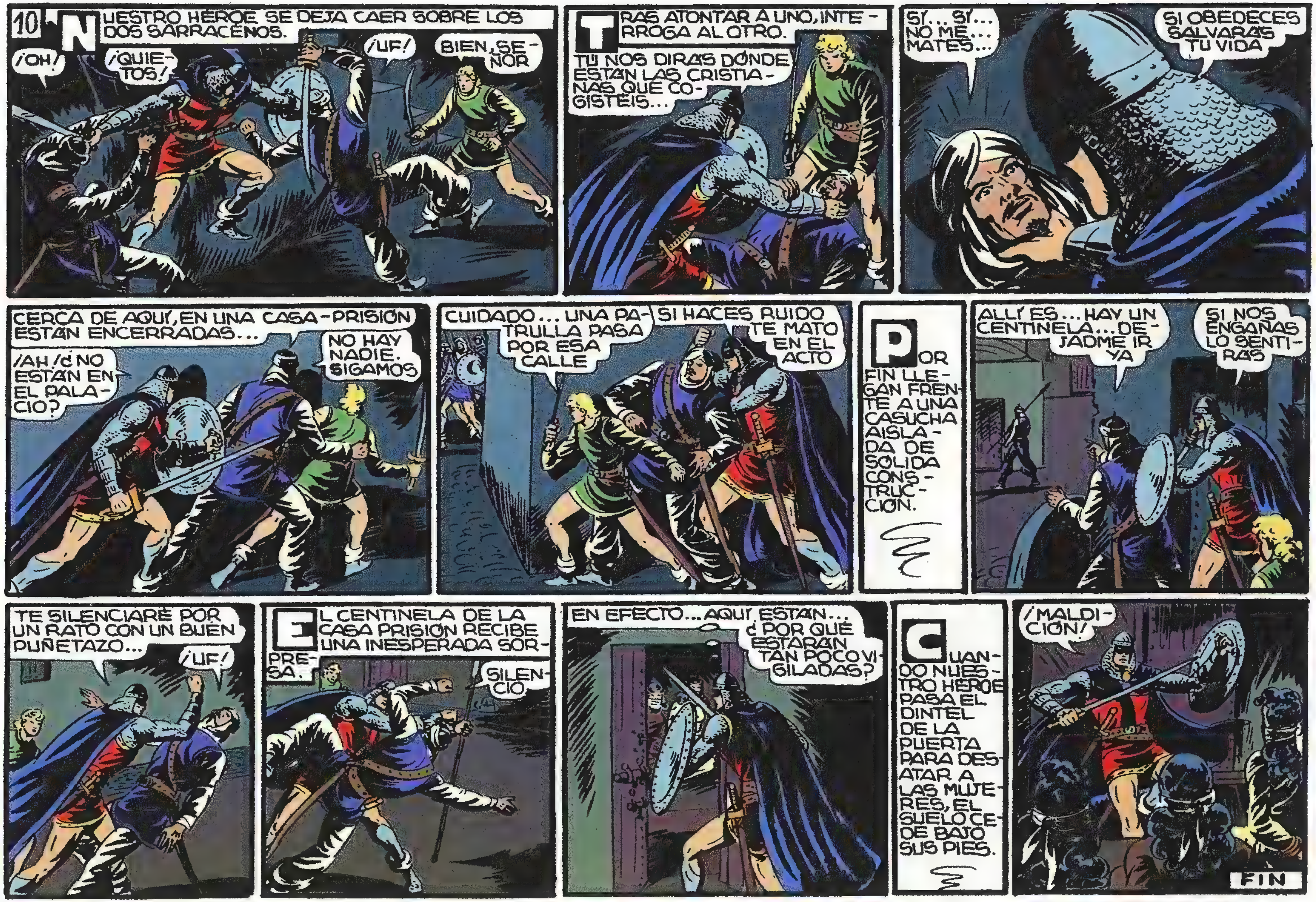
10
NUESTRO HÉROE SE DEJA CAER SOBRE LOS DOS SARRACENOS.
¡OH!
¡QUIETOS!
¡UF!
BIEN, SEÑOR
TRAS ATONTAR A UNO, INTERROGA AL OTRO.
TÚ NOS DIRÁS DÓNDE ESTÁN LAS CRISTIANAS QUE COGISTEIS...
SÍ... SÍ... NO ME... MATES...
SI OBEDECES SALVARÁS TU VIDA
CERCA DE AQUÍ, EN UNA CASA-PRISIÓN ESTÁN ENCERRADAS...
¡AH! ¿NO ESTÁN EN EL PALACIO?
NO HAY NADIE. SIGAMOS
CUIDADO... UNA PATRULLA PASA POR ESA CALLE
SI HACES RUIDO TE MATO EN EL ACTO
POR FIN LLEGAN FRENTE A UNA CASUCHA AISLADA DE SÓLIDA CONSTRUCCIÓN.
ALLÍ ES... HAY UN CENTINELA... DEJADME IR YA
SI NOS ENGAÑAS LO SENTIRÁS
TE SILENCIARÉ POR UN RATO CON UN BUEN PUÑETAZO...
¡UF!
EL CENTINELA DE LA CASA PRISIÓN RECIBE UNA INESPERADA SORPRESA.
SILENCIO
EN EFECTO... AQUÍ ESTÁN...
¿POR QUÉ ESTARÁN TAN POCO VIGILADAS?
CUANDO NUESTRO HÉROE PASA EL DINTEL DE LA PUERTA PARA DESATAR A LAS MUJERES, EL SUELO CEDE BAJO SUS PIES.
¡MALDICIÓN!
FIN

LUCHA en la GALERIA
EL GUERRERO del ANTIFAZ
1'25 PTS

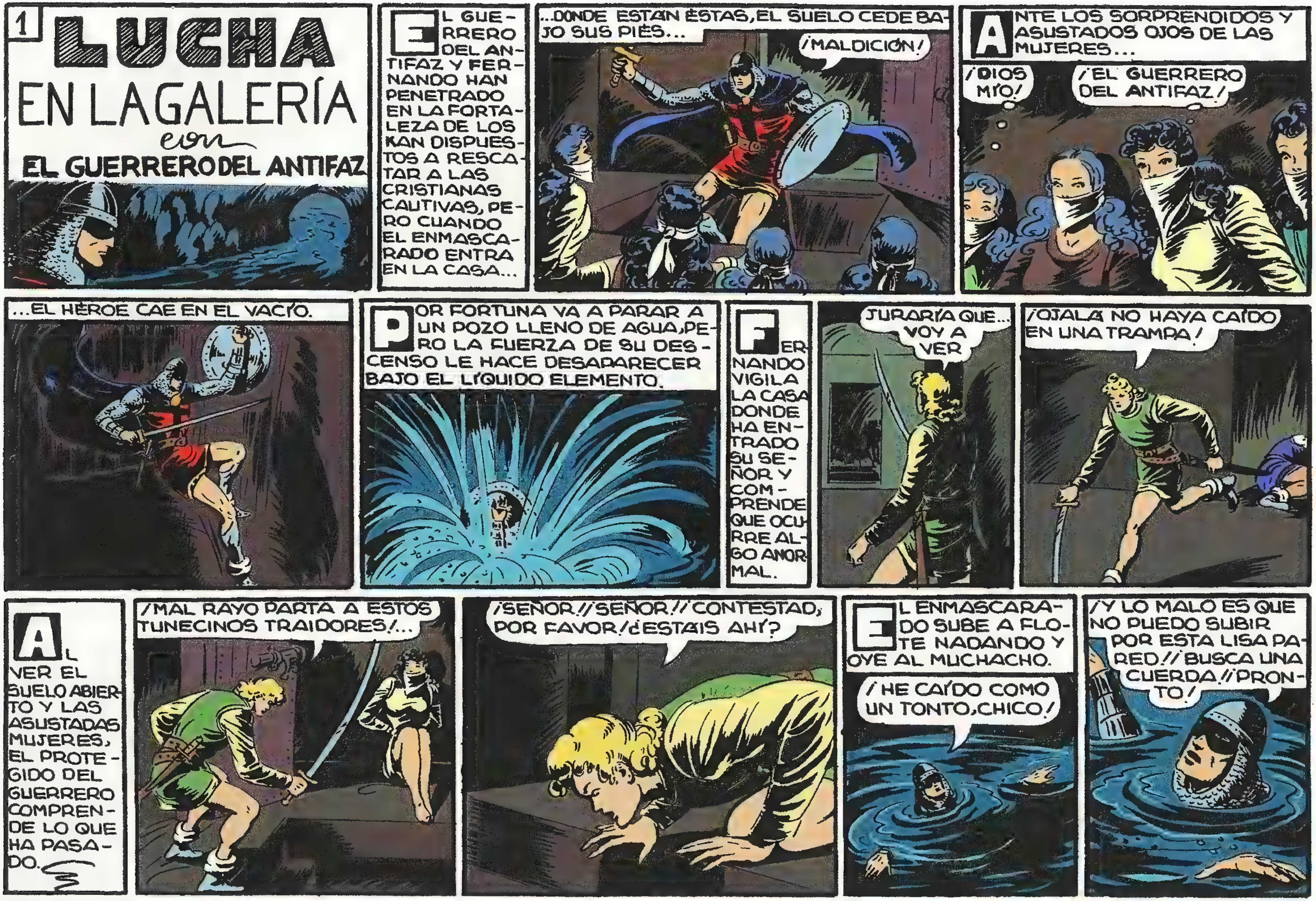
1
LUCHA EN LA GALERÍA
con
EL GUERRERO DEL ANTIFAZ
EL GUERRERO DEL ANTIFAZ Y FERNANDO HAN PENETRADO EN LA FORTALEZA DE LOS KAN DISPUESTOS A RESCATAR A LAS CRISTIANAS CAUTIVAS, PERO CUANDO EL ENMASCARADO ENTRA EN LA CASA...
...DONDE ESTÁN ÉSTAS, EL SUELO CEDE BAJO SUS PIÉS...
¡MALDICIÓN!
ANTE LOS SORPRENDIDOS Y ASUSTADOS OJOS DE LAS MUJERES...
¡DIOS MÍO!
¡EL GUERRERO DEL ANTIFAZ!
...EL HÉROE CAE EN EL VACÍO.
POR FORTUNA VA A PARAR A UN POZO LLENO DE AGUA, PERO LA FUERZA DE SU DESCENSO LE HACE DESAPARECER BAJO EL LÍQUIDO ELEMENTO.
FERNANDO VIGILA LA CASA DONDE HA ENTRADO SU SEÑOR Y COMPRENDE QUE OCURRE ALGO ANORMAL.
JURARÍA QUE... VOY A VER
¡OJALÁ NO HAYA CAÍDO EN UNA TRAMPA!
AL VER EL SUELO ABIERTO Y LAS ASUSTADAS MUJERES, EL PROTEGIDO DEL GUERRERO COMPRENDE LO QUE HA PASADO.
¡MAL RAYO PARTA A ESTOS TUNECINOS TRAIDORES!...
¡SEÑOR!¡SEÑOR!¡CONTESTAD, POR FAVOR! ¿ESTÁIS AHÍ?
EL ENMASCARADO SUBE A FLOTE NADANDO Y OYE AL MUCHACHO.
¡HE CAÍDO COMO UN TONTO, CHICO!
¡Y LO MALO ES QUE NO PUEDO SUBIR POR ESTA LISA PARED!¡BUSCA UNA CUERDA!¡PRONTO!

FERNANDO SE DISPONE A CUMPLIR LA ORDEN RECIBIDA...
¡VOY SEÑOR! ¡AH!
...CUANDO APARECE FRENTE A ÉL UN NUTRIDO GRUPO DE SARRACENOS ARMADOS.
¡QUIETO AHÍ, MOCOSO!
¡YA OS COGIMOS!
¡POR ALÁ!
¡MALDITOS SEÁIS!
2
¡SUELTA ESO, GRANUJA, O POR ALÁ QUE TE DEGOLLAMOS!
¡PROBAD A HACERLO!
¡VENDEREMOS CARAS NUESTRAS VIDAS!
¡UF!
¡A ÉL!
¡DESOLLADLE VIVO SI OSA RESISTIR!
¡NO PODRÉIS FÁCILMENTE!
PERO EL VALIENTE MUCHACHO ES DESARMADO.
¡SUELTA YA, RAPAZ! ¡VAS A MORIR!
¡QUIZÁ VAYAS TÚ DELANTE, MORO DE SATANÁS!
¡TOMA!
¡OH!...
¡PASA AHÍ Y CUÉLATE EN EL POZO!
¡OH!
¡TE VOY A...!

3
FERNANDO, ESQUIVANDO LA ACOMETIDA DE UN TUNECINO, LE HACE CAER POR LA TRAMPA.
¡VOTO A BRIOS! ¡Y NO PUEDO AYUDAR AL MUCHACHO!
¡OOOH!...
ESTO SE PONE MAL... ¡AY!
¡TOMA, PEQUEÑO CANALLA!
UN TERRIBLE PUÑETAZO DERRIBA SIN SENTIDO A FERNANDO.
NO LE MATES; ATADLO BIEN
¡Y METEDLE CON ESAS!
¡DOS DE VOSOTROS GALOPAD HACIA LA ENSENADA Y AVISAD QUE VIGILEN LA GALERÍA QUE COMUNICA CON ESTE POZO!
IMPOSIBLE SUBIR... ¡DE QUÉ FORMA ME HAN ATRAPADO!...
¡HOLA! ¿ESTÁS AHÍ, CERDO CRISTIANO?
¡ECHAD PRONTO UNA ESCALA Y BAJAD A AYUDARME A TERMINAR CON EL GUERRERO DEL ANTIFAZ!
APARTA DE AHÍ; ESE PUNTO DE APOYO LO NECESITO YO...
¿QUIERES MORIR COMO UNA RATA, TUNECINO?
¡TÚ PAGARÁS POR TUS COMPAÑEROS, Y SERÁS EL ÚLTIMO QUE ENVÍE AL INFIERNO!
¡POR ALÁ! ¡A MÍ!
¡GLU-GLUP!
¡TÚ TE LO HAS BUSCADO!

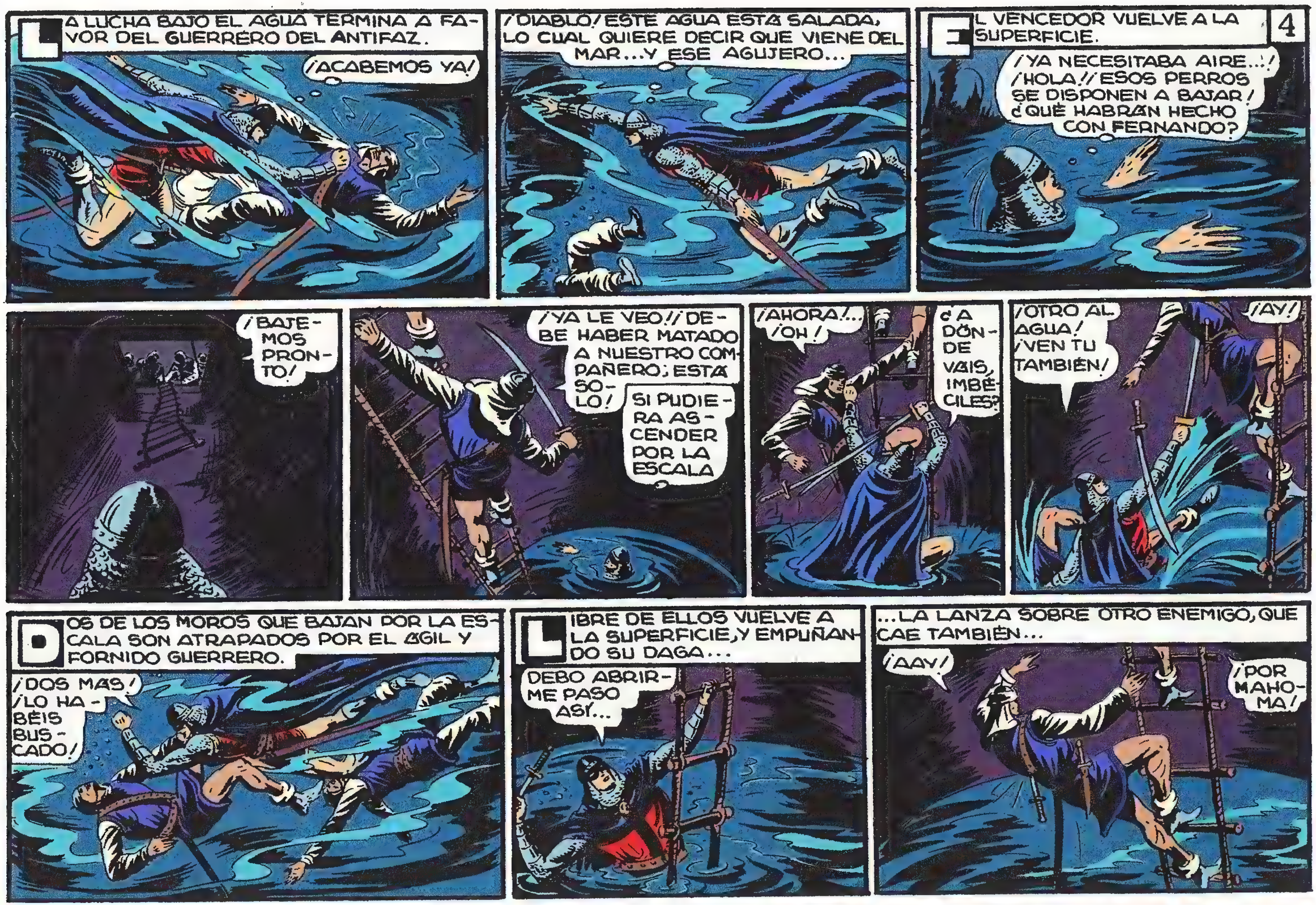
4
LA LUCHA BAJO EL AGUA TERMINA A FAVOR DEL GUERRERO DEL ANTIFAZ.
¡ACABEMOS YA!
¡DIABLO! ESTE AGUA ESTÁ SALADA, LO CUAL QUIERE DECIR QUE VIENE DEL MAR... Y ESE AGUJERO...
EL VENCEDOR VUELVE A LA SUPERFICIE.
¡YA NECESITABA AIRE...! ¡HOLA! ¡ESOS PERROS SE DISPONEN A BAJAR! ¿QUÉ HABRÁN HECHO CON FERNANDO?
¡BAJEMOS PRONTO!
¡YA LE VEO! ¡DEBE HABER MATADO A NUESTRO COMPAÑERO; ESTÁ SOLO!
SI PUDIERA ASCENDER POR LA ESCALA
¡AHORA!... ¡OH!
¿A DÓNDE VAIS, IMBÉCILES?
¡OTRO AL AGUA! ¡VEN TÚ TAMBIÉN!
¡AY!
DOS DE LOS MOROS QUE BAJAN POR LA ESCALA SON ATRAPADOS POR EL ÁGIL Y FORNIDO GUERRERO.
¡DOS MÁS! ¡LO HABÉIS BUSCADO!
LIBRE DE ELLOS VUELVE A LA SUPERFICIE, Y EMPUÑANDO SU DAGA...
DEBO ABRIRME PASO ASÍ...
...LA LANZA SOBRE OTRO ENEMIGO, QUE CAE TAMBIÉN...
¡AAY!
¡POR MAHOMA!

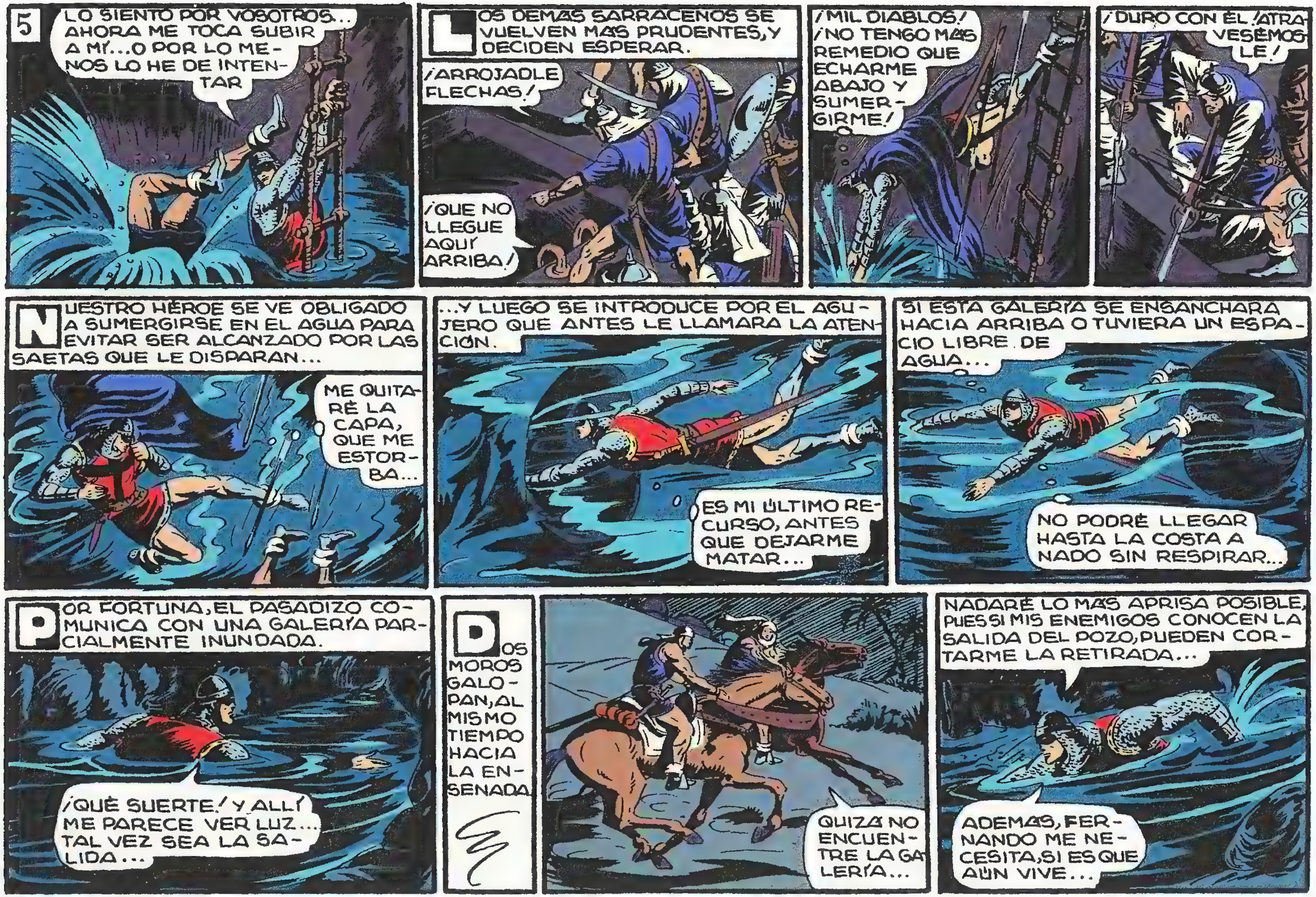
5
LO SIENTO POR VOSOTROS... AHORA ME TOCA SUBIR A MÍ...O POR LO MENOS LO HE DE INTENTAR
LOS DEMÁS SARRACENOS SE VUELVEN MÁS PRUDENTES, Y DECIDEN ESPERAR.
¡ARROJADLE FLECHAS!
¡QUE NO LLEGUE AQUÍ ARRIBA!
¡MIL DIABLOS! ¡NO TENGO MÁS REMEDIO QUE ECHARME ABAJO Y SUMERGIRME!
¡DURO CON ÉL ¡ATRAVESÉMOSLE!
NUESTRO HÉROE SE VE OBLIGADO A SUMERGIRSE EN EL AGUA PARA EVITAR SER ALCANZADO POR LAS SAETAS QUE LE DISPARAN...
ME QUITARÉ LA CAPA, QUE ME ESTORBA...
...Y LUEGO SE INTRODUCE POR EL AGUJERO QUE ANTES LE LLAMARA LA ATENCIÓN.
ES MI ÚLTIMO RECURSO, ANTES QUE DEJARME MATAR...
SI ESTA GALERÍA SE ENGANCHARA HACIA ARRIBA O TUVIERA UN ESPACIO LIBRE. DE AGUA...
NO PODRÉ LLEGAR HASTA LA COSTA A NADO SIN RESPIRAR...
POR FORTUNA, EL PASADIZO COMUNICA CON UNA GALERÍA PARCIALMENTE INUNDADA.
¡QUÉ SUERTE! Y ALLÍ ME PARECE VER LUZ... TAL VEZ SEA LA SALIDA...
DOS MOROS GALOPAN, AL MISMO TIEMPO HACIA LA ENSENADA
QUIZÁ NO ENCUENTRE LA GALERÍA...
NADARÉ LO MÁS APRISA POSIBLE, PUES SI MIS ENEMIGOS CONOCEN LA SALIDA DEL POZO, PUEDEN CORTARME LA RETIRADA...
ADEMÁS, FERNANDO ME NECESITA, SI ES QUE AÚN VIVE...

6
LOS HERMANOS KAN HAN SIDO PUESTOS RAPIDAMENTE SOBRE AVISO DE LA LLEGADA DEL GUERRERO DEL ANTIFAZ.
DICEN QUE HA CAÍDO EN LA TRAMPA DE LA "CASA CERRADA", PERO...
¿QUÉ?...
ES CAPAZ DE SALIR DE ELLA Y LLEGAR AQUÍ PARA MATARNOS
LE TIENES UN MIEDO TERRIBLE, HERMANO!
ES EL ÚNICO MORTAL QUE ME CAUSA TERROR... ¡ES SOBRENATURAL!
¡QUE RODEEN EL PALACIO LOS MÍOS! ¡ESE PERRO INTENTARÁ ENTRAR!
BIEN...
¡EH, ATENCIÓN!
¡EL GUERRERO DEL ANTIFAZ HA CAÍDO EN EL POZO DE "LA CASA CERRADA"! ¡VIGILAD LA GALERÍA QUE COMUNICA CON ÉL POR SI SALIERA!
CUANDO EL GUERRERO ENMASCARADO LLEGA CERCA DE LA SALIDA, VE APARECER DOS BARCAS TUNECINAS.
¡MALDICIÓN! ¡VIGILAN EL PASO...
¡ESTE SERÁ EL FIN DE ESE FANTÁSTICO CRISTIANO!...
RAPIDAMENTE SE SUMERGE Y AVANZA HACIA LA QUILLA DE LA PRIMERA EMBARCACIÓN.
LOS DESPREVENIDOS TUNECINOS SIENTEN QUE SU BARCA SE LADEA...
¡POR ALÁ!
¿QUÉ ES ESTO?
...Y SE VUELCA, REPENTINAMENTE, ARROJÁNDOLES AL AGUA.
NECESITABAIS UN BAÑO, CERDOS

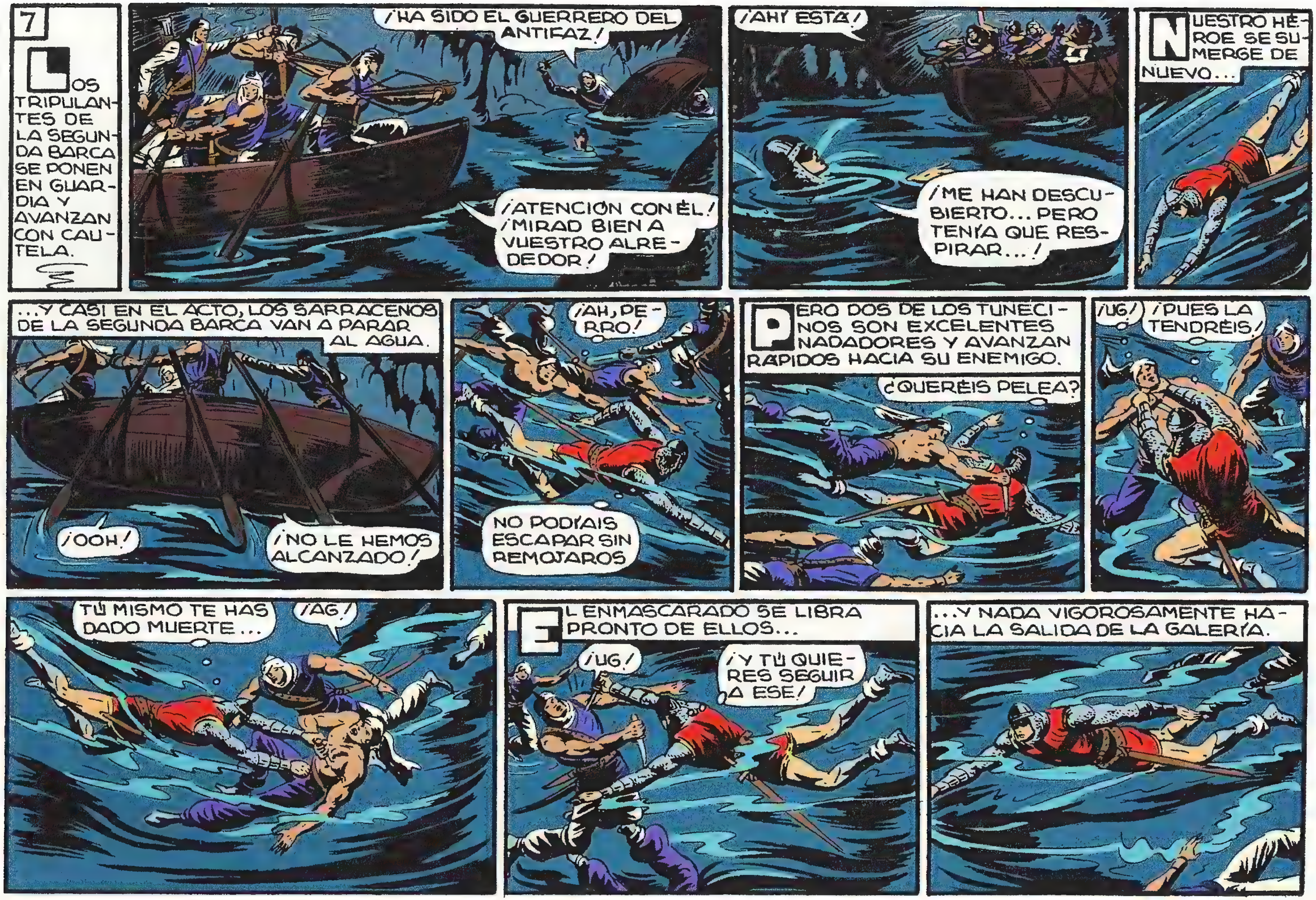
7
LOS TRIPULANTES DE LA SEGUNDA BARCA SE PONEN EN GUARDIA Y AVANZAN CON CAUTELA.
¡HA SIDO EL GUERRERO DEL ANTIFAZ!
¡ATENCIÓN CON ÉL! ¡MIRAD BIEN A VUESTRO ALREDEDOR!
¡AHÍ ESTÁ!
¡ME HAN DESCUBIERTO... PERO TENÍA QUE RESPIRAR...!
NUESTRO HÉROE SE SUMERGE DE NUEVO...
...Y CASI EN EL ACTO, LOS SARRACENOS DE LA SEGUNDA BARCA VAN A PARAR AL AGUA.
¡OOH!
¡NO LE HEMOS ALCANZADO!
¡AH, PERRO!
NO PODÍAIS ESCAPAR SIN REMOJAROS
PERO DOS DE LOS TUNECINOS SON EXCELENTES NADADORES Y AVANZAN RÁPIDOS HACIA SU ENEMIGO.
¿QUERÉIS PELEA?
¡UG!
¡PUES LA TENDRÉIS!
TÚ MISMO TE HAS DADO MUERTE...
¡AG!
EL ENMASCARADO SE LIBRA PRONTO DE ELLOS...
¡UG!
¡Y TÚ QUIERES SEGUIR A ESE!
...Y NADA VIGOROSAMENTE HACIA LA SALIDA DE LA GALERÍA.

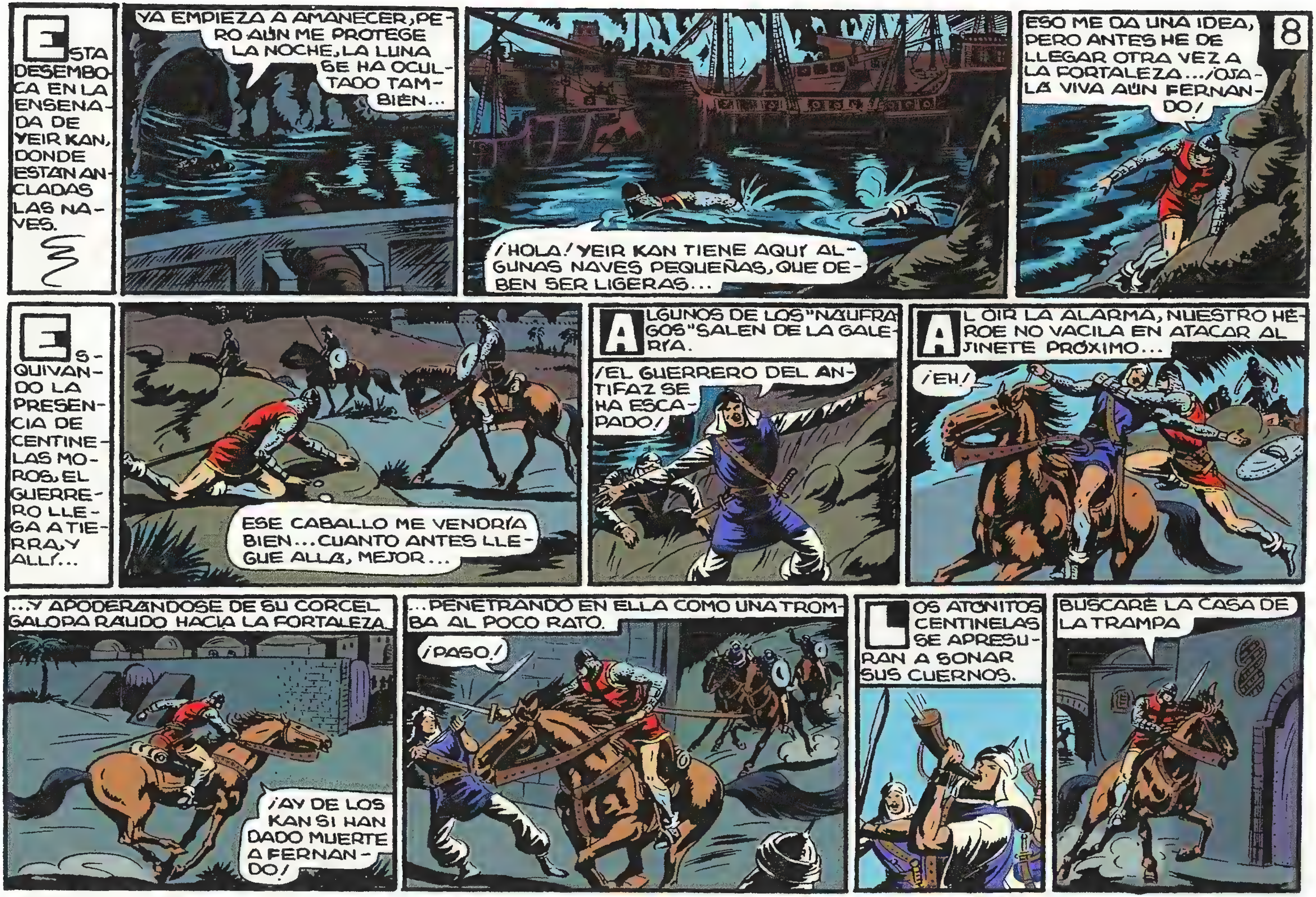
8
ESTA DESEMBOCA EN LA ENSENADA DE YEIR KAN, DONDE ESTAN ANCLADAS LAS NAVES.
YA EMPIEZA A AMANECER, PERO AÚN ME PROTEGE LA NOCHE, LA LUNA SE HA OCULTADO TAMBIÉN...
¡HOLA! YEIR KAN TIENE AQUÍ ALGUNAS NAVES PEQUEÑAS, QUE DEBEN SER LIGERAS...
ESO ME DA UNA IDEA, PERO ANTES HE DE LLEGAR OTRA VEZ A LA FORTALEZA... ¡OJALÁ VIVA AÚN FERNANDO!
ESQUIVANDO LA PRESENCIA DE CENTINELAS MOROS, EL GUERRERO LLEGA A TIERRA, Y ALLÍ...
ESE CABALLO ME VENDRÍA BIEN... CUANTO ANTES LLEGUE ALLÁ, MEJOR...
ALGUNOS DE LOS "NÁUFRAGOS" SALEN DE LA GALERÍA.
¡EL GUERRERO DEL ANTIFAZ SE HA ESCAPADO!
AL OÍR LA ALARMA, NUESTRO HÉROE NO VACILA EN ATACAR AL JINETE PRÓXIMO...
¡EH!
...Y APODERÁNDOSE DE SU CORCEL GALOPA RAUDO HACIA LA FORTALEZA.
¡AY DE LOS KAN SI HAN DADO MUERTE A FERNANDO!
...PENETRANDO EN ELLA COMO UNA TROMBA AL POCO RATO.
¡PASO!
LOS ATÓNITOS CENTINELAS SE APRESURAN A SONAR SUS CUERNOS.
BUSCARÉ LA CASA DE LA TRAMPA

9
DE PRONTO, EL ENMASCARADO SE VE RODEADO DE ENEMIGOS...
¡RÍNDE-TE!
¡AL-TO!
...Y ABANDONA EL CABALLO PARA SALTAR AL TEJADO DE UNA CASA.
¡AÚN NO ME TE-NÉIS!
EN AQUEL MOMENTO, YUSUF ERA DESCUBIERTO EN UN ESCONDITE POR LOS ESBIRROS DE YEIR KAN.
¡POR FIN TE CAZAMOS!
¡ATRÁS! ¡NO ME ENTREGARÉ!
¡TANTO PEOR PARA TI!
¡TE MATAREMOS PUES!
TRAS BREVE, PERO DURA LUCHA, YUSUF ES APRESADO.
¡YEIR KAN SE ALEGRARÁ DE VER-TE!
¡VAMOS, TRAIDOR!
LOS KAN RECIBEN NUEVAS NOTICIAS SOBRE EL TERRIBLE ENEMIGO.
¡EL GUERRERO DEL ANTIFAZ CONSIGUIÓ HUIR POR LA GALERÍA Y HA ENTRADO EN LA FORTALEZA!
¡YA LO OYES, YEIR! ¡NO DUDES QUE VIENE HACIA EL PALACIO!
NO PASARÁ, ALÍ
¡QUE ACORDONEN EL PALACIO! ¡REFORZAD LA VIGILANCIA! ¡POR ALÁ!
ASÍ SE HARÁ...
LA CASUALIDAD HACE QUE EL GUERRERO DEL ANTIFAZ VEA AL PRISIONERO. YUSUF.
LE LLEVAN TRES MOROS. ÉL NOS AYUDÓ ANTES. PROBARÉ A SALVARLE

10
COMO LLOVIDO DEL CIELO, EL FORMIDABLE GUERRERO CAE SOBRE LOS APREHENSORES DE YUSUF.
¡QUIETOS!
¡OH!
¡EL GUERRERO!..
LOS TRES TUNECINOS RUEDAN POR EL SUELO EN MUY POCO TIEMPO.
AHORA OS DESATARÉ YUSUF
¡SOIS ASOMBROSO! CONTAD CON MI AYUDA...
VAMOS PUES
¿A DONDE VAIS AHORA?
A UNA CASA PRISIÓN EN LA QUE...
SORTEANDO ENEMIGOS, LOS DOS HOMBRES AVISTAN LA CASA CERRADA, Y AVANZAN HACIA ELLA.
HAY TRES CENTINELAS
POCOS SON
POR LO VISTO SE HAN CONCENTRADO CASI TODOS EN TORNO AL PALACIO. OS TIENEN UN PÁNICO ATROZ
VAMOS A POR ESOS
YUSUF DA UN RODEO Y ACOMETE POR LA IZQUIERDA A LOS GUARDIAS, MIENTRAS EL GUERRERO LO HACE POR LA DERECHA.
¡OH!
¿QUÉ?
¡SILENCIO!
DERROTADOS LOS TRES CENTINELAS, NUESTRO HÉROE ABRE LA PUERTA DE LA CASA CERRADA".
¡SEÑOR! ¿ES CIERTO LO QUE VEO?
¡FERNANDO! SUERTE ES ESTA, MUCHACHO
SIN PISAR LA TRAMPA, YUSUF Y EL GUERRERO PASAN DENTRO Y DESATAN AL CHICO Y A LAS MUJERES.
¿ESTÁIS DISPUESTAS A CORRER CUALQUIER RIESGO?
SÍ
OS CREO. SIEMPRE SERÁ MEJOR MORIR QUE QUEDAR EN PODER DE ESTA GENTUZA. ESCUCHAD MI PLAN...
FIN

LA AUDACIA DEL GUERRERO
con
EL GUERRERO DEL ANTIFAZ
1'25 PTS

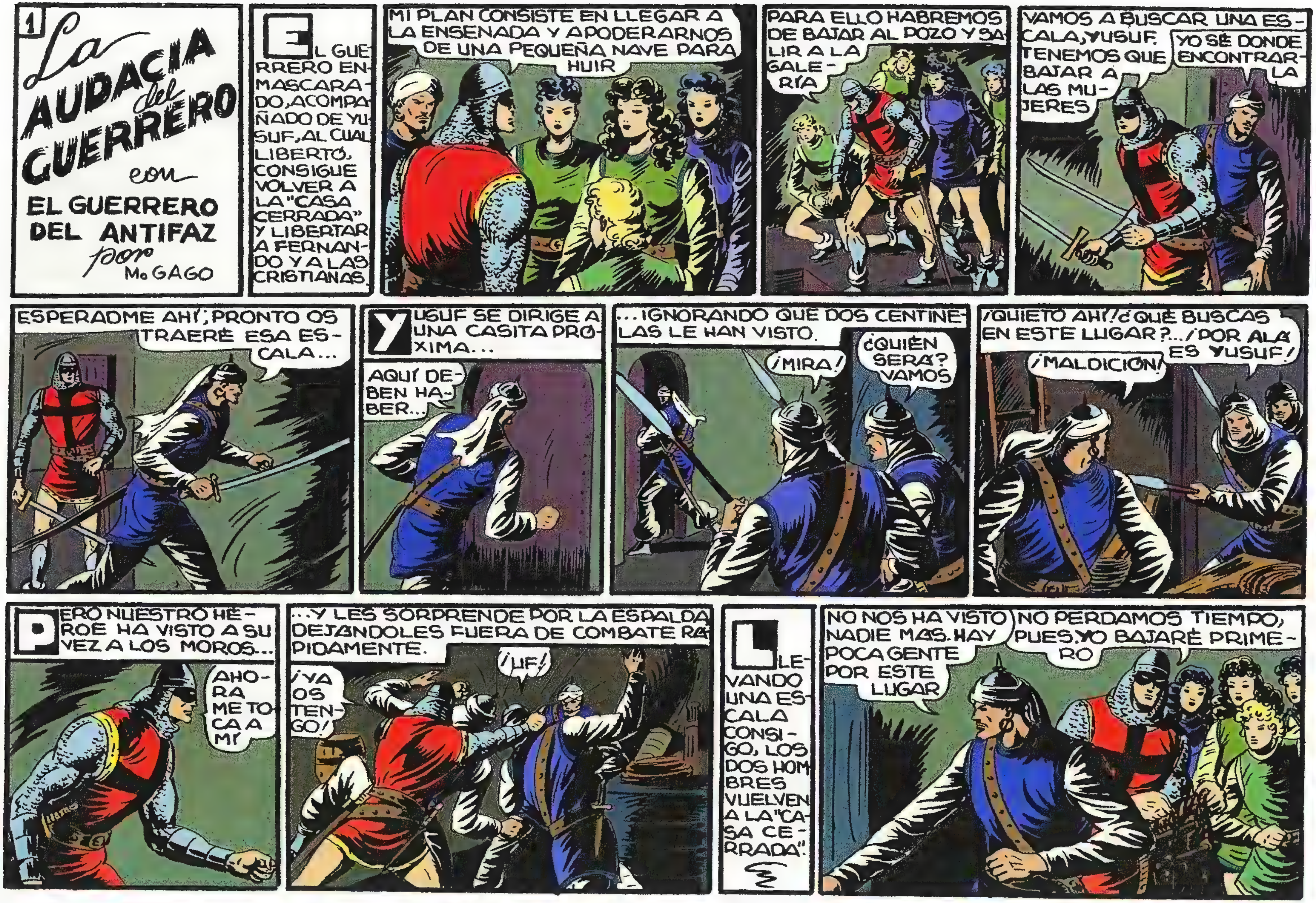
1
La AUDACIA del GUERRERO
con
EL GUERRERO DEL ANTIFAZ
por Mo GAGO
EL GUERRERO ENMASCARADO, ACOMPAÑADO DE YUSUF, AL CUAL LIBERTÓ, CONSIGUE VOLVER A LA "CASA CERRADA" Y LIBERTAR A FERNANDO Y A LAS CRISTIANAS.
MI PLAN CONSISTE EN LLEGAR A LA ENSENADA Y APODERARNOS DE UNA PEQUEÑA NAVE PARA HUIR
PARA ELLO HABREMOS DE BAJAR AL POZO Y SALIR A LA GALERÍA
VAMOS A BUSCAR UNA ESCALA, YUSUF. TENEMOS QUE BAJAR A LAS MUJERES
YO SÉ DONDE ENCONTRARLA
ESPERADME AHÍ; PRONTO OS TRAERÉ ESA ESCALA...
YUSUF SE DIRIGE A UNA CASITA PRÓXIMA...
AQUÍ DEBEN HABER...
...IGNORANDO QUE DOS CENTINELAS LE HAN VISTO.
¡MIRA!
¿QUIÉN SERÁ? VAMOS
¡QUIETO AHÍ! ¿QUÉ BUSCAS EN ESTE LUGAR?... ¡POR ALÁ ES YUSUF!
¡MALDICIÓN!
PERO NUESTRO HÉROE HA VISTO A SU VEZ A LOS MOROS...
AHORA ME TOCA A MÍ
...Y LES SORPRENDE POR LA ESPALDA DEJÁNDOLES FUERA DE COMBATE RÁPIDAMENTE.
¡YA OS TENGO!
¡UF!
LLEVANDO UNA ESCALA CONSIGO, LOS DOS HOMBRES VUELVEN A LA "CASA CERRADA".
NO NOS HA VISTO NADIE MÁS. HAY POCA GENTE POR ESTE LUGAR
NO PERDAMOS TIEMPO, PUES. YO BAJARÉ PRIMERO

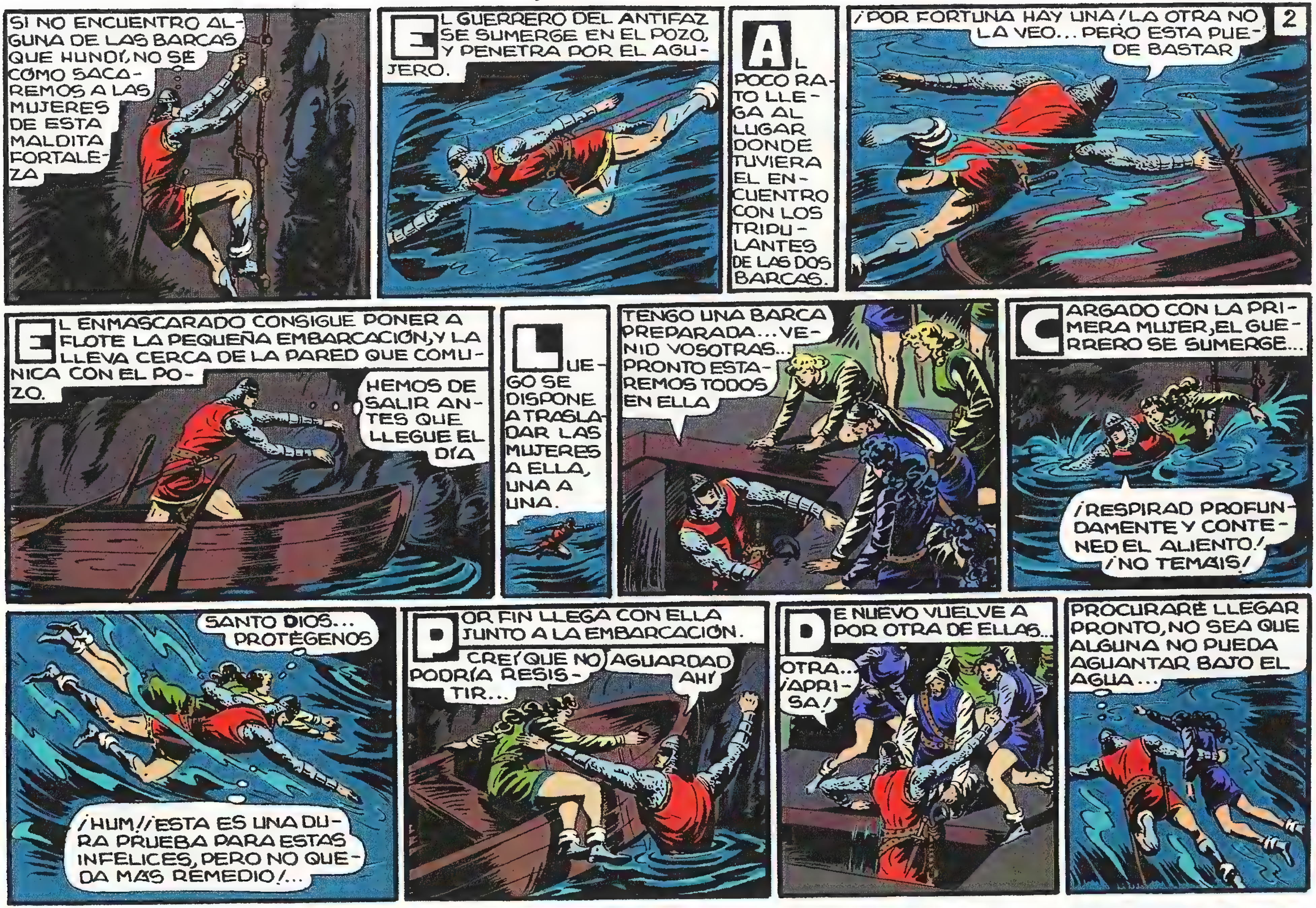

SI NO ENCUENTRO ALGUNA DE LAS BARCAS QUE HUNDÍ, NO SÉ CÓMO SACAREMOS A LAS MUJERES DE ESTA MALDITA FORTALEZA
EL GUERRERO DEL ANTIFAZ SE SUMERGE EN EL POZO, Y PENETRA POR EL AGUJERO.
AL POCO RATO LLEGA AL LUGAR DONDE TUVIERA EL ENCUENTRO CON LOS TRIPULANTES DE LAS DOS BARCAS.
¡POR FORTUNA HAY UNA! LA OTRA NO LA VEO... PERO ESTA PUEDE BASTAR
2
EL ENMASCARADO CONSIGUE PONER A FLOTE LA PEQUEÑA EMBARCACIÓN, Y LA LLEVA CERCA DE LA PARED QUE COMUNICA CON EL POZO.
HEMOS DE SALIR ANTES QUE LLEGUE EL DÍA
LUEGO SE DISPONE A TRASLADAR LAS MUJERES A ELLA, UNA A UNA.
TENGO UNA BARCA PREPARADA... VENID VOSOTRAS... PRONTO ESTAREMOS TODOS EN ELLA
CARGADO CON LA PRIMERA MUJER, EL GUERRERO SE SUMERGE...
¡RESPIRAD PROFUNDAMENTE Y CONTENED EL ALIENTO! ¡NO TEMÁIS!
SANTO DIOS... PROTÉGENOS
¡HUM! ¡ESTA ES UNA DURA PRUEBA PARA ESTAS INFELICES, PERO NO QUEDA MÁS REMEDIO!...
POR FIN LLEGA CON ELLA JUNTO A LA EMBARCACIÓN.
CREÍ QUE NO PODRÍA RESISTIR...
AGUARDAD AHÍ
DE NUEVO VUELVE A POR OTRA DE ELLAS...
OTRA... ¡APRISA!
PROCURARÉ LLEGAR PRONTO, NO SEA QUE ALGUNA NO PUEDA AGUANTAR BAJO EL AGUA...

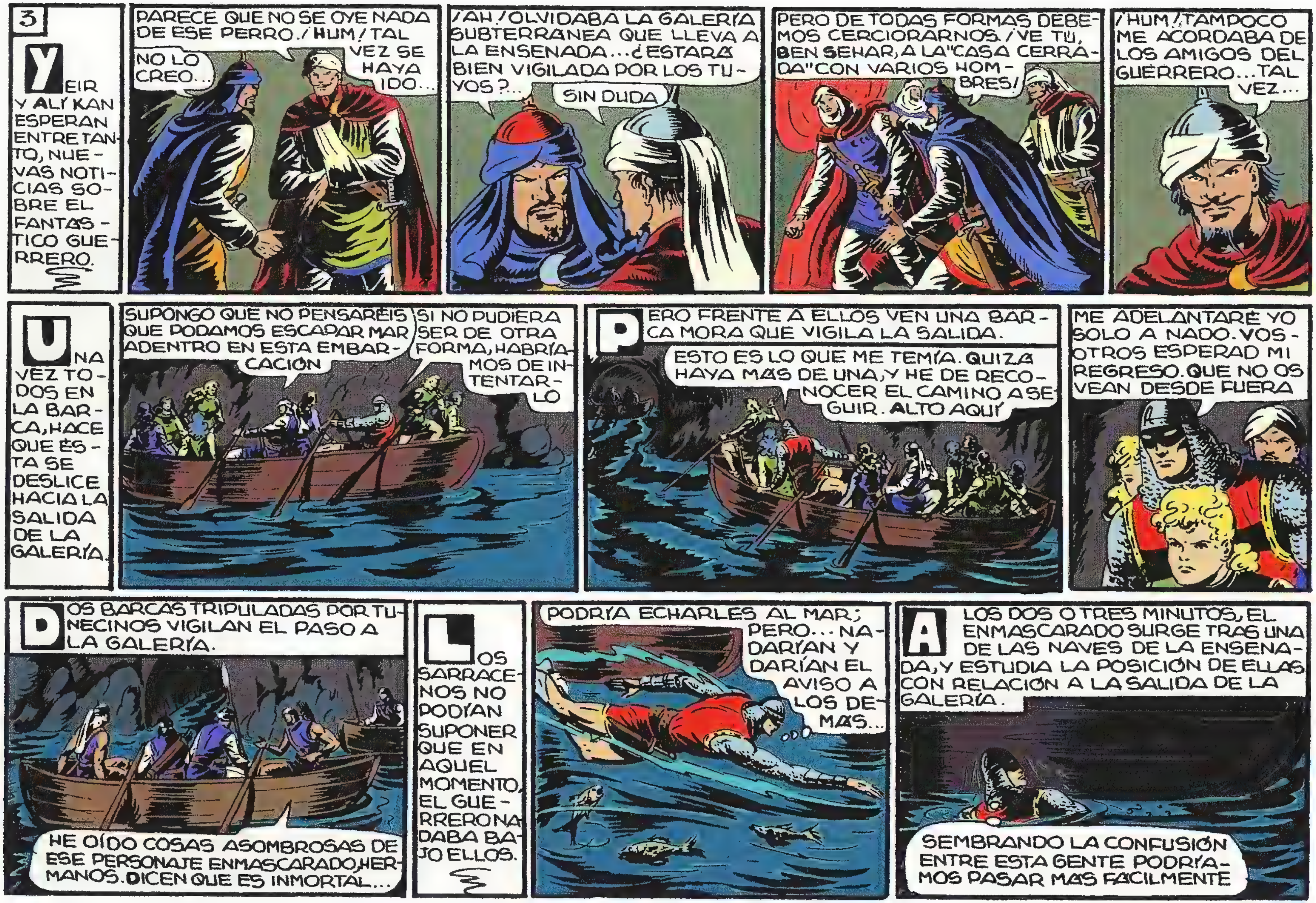
3
YEIR Y ALÍ KAN ESPERAN ENTRETANTO, NUEVAS NOTICIAS SOBRE EL FANTASTICO GUERRERO.
PARECE QUE NO SE OYE NADA DE ESE PERRO. ¡HUM! TAL VEZ SE HAYA IDO...
NO LO CREO...
¡AH! ¡OLVIDABA LA GALERÍA SUBTERRANEA QUE LLEVA A LA ENSENADA... ¿ESTARÁ BIEN VIGILADA POR LOS TUYOS?...
SIN DUDA
PERO DE TODAS FORMAS DEBEMOS CERCIORARNOS. ¡VE TÚ, BEN SEHAR, A LA "CASA CERRADA" CON VARIOS HOMBRES!
¡HUM! TAMPOCO ME ACORDABA DE LOS AMIGOS DEL GUERRERO... TAL VEZ...
UNA VEZ TODOS EN LA BARCA, HACE QUE ÉSTA SE DESLICE HACIA LA SALIDA DE LA GALERÍA.
SUPONGO QUE NO PENSARÉIS QUE PODAMOS ESCAPAR MAR ADENTRO EN ESTA EMBARCACIÓN
SI NO PUDIERA SER DE OTRA FORMA, HABRÍAMOS DE INTENTARLO
PERO FRENTE A ELLOS VEN UNA BARCA MORA QUE VIGILA LA SALIDA.
ESTO ES LO QUE ME TEMÍA. QUIZÁ HAYA MÁS DE UNA, Y HE DE RECONOCER EL CAMINO A SEGUIR. ALTO AQUÍ
ME ADELANTARÉ YO SOLO A NADO. VOSOTROS ESPERAD MI REGRESO. QUE NO OS VEAN DESDE FUERA
DOS BARCAS TRIPULADAS POR TUNECINOS VIGILAN EL PASO A LA GALERÍA.
HE OÍDO COSAS ASOMBROSAS DE ESE PERSONAJE ENMASCARADO, HERMANOS. DICEN QUE ES INMORTAL...
LOS SARRACENOS NO PODÍAN SUPONER QUE EN AQUEL MOMENTO, EL GUERRERO NADABA BAJO ELLOS.
PODRÍA ECHARLES AL MAR; PERO... NADARÍAN Y DARÍAN EL AVISO A LOS DEMÁS...
A LOS DOS O TRES MINUTOS, EL ENMASCARADO SURGE TRAS UNA DE LAS NAVES DE LA ENSENADA, Y ESTUDIA LA POSICIÓN DE ELLAS CON RELACIÓN A LA SALIDA DE LA GALERÍA.
SEMBRANDO LA CONFUSIÓN ENTRE ESTA GENTE PODRÍAMOS PASAR MÁS FÁCILMENTE

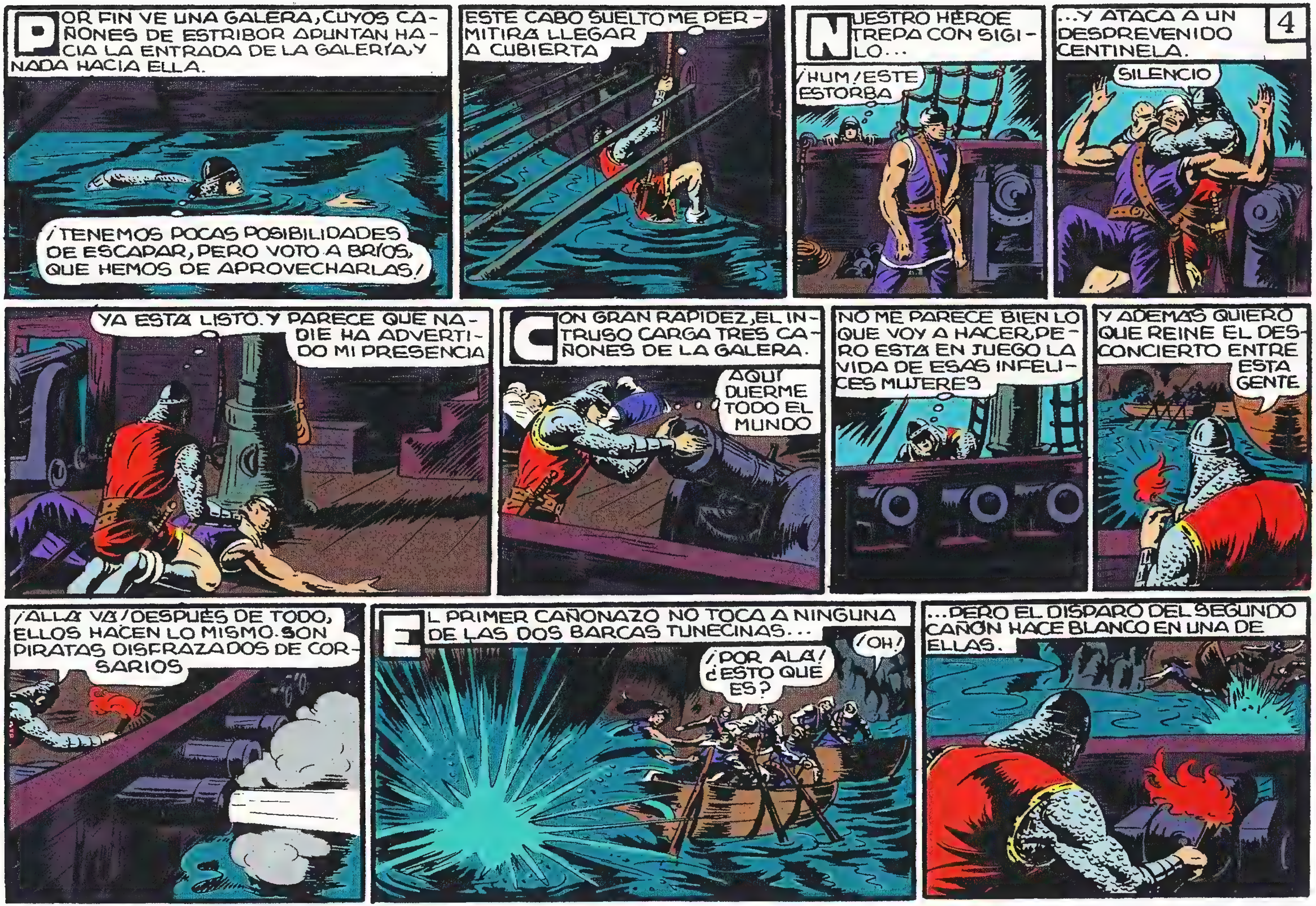
4
POR FIN VE UNA GALERA, CUYOS CAÑONES DE ESTRIBOR APUNTAN HACIA LA ENTRADA DE LA GALERÍA, Y NADA HACIA ELLA.
¡TENEMOS POCAS POSIBILIDADES DE ESCAPAR, PERO VOTO A BRÍOS, QUE HEMOS DE APROVECHARLAS!
ESTE CABO SUELTO ME PERMITIRÁ LLEGAR A CUBIERTA
NUESTRO HÉROE TREPA CON SIGILO...
¡HUM! ¡ESTE ESTORBA
...Y ATACA A UN DESPREVENIDO CENTINELA.
SILENCIO
YA ESTÁ LISTO. Y PARECE QUE NADIE HA ADVERTIDO MI PRESENCIA
CON GRAN RAPIDEZ, EL INTRUSO CARGA TRES CAÑONES DE LA GALERA.
AQUÍ DUERME TODO EL MUNDO
NO ME PARECE BIEN LO QUE VOY A HACER, PERO ESTÁ EN JUEGO LA VIDA DE ESAS INFELICES MUJERES
Y ADEMÁS QUIERO QUE REINE EL DESCONCIERTO ENTRE ESTA GENTE
¡ALLÁ VA! ¡DESPUÉS DE TODO, ELLOS HACEN LO MISMO. SON PIRATAS DISFRAZADOS DE CORSARIOS
EL PRIMER CAÑONAZO NO TOCA A NINGUNA DE LAS DOS BARCAS TUNECINAS...
¡OH!
¡POR ALÁ! ¿ESTO QUÉ ES?
...PERO EL DISPARO DEL SEGUNDO CAÑÓN HACE BLANCO EN UNA DE ELLAS.

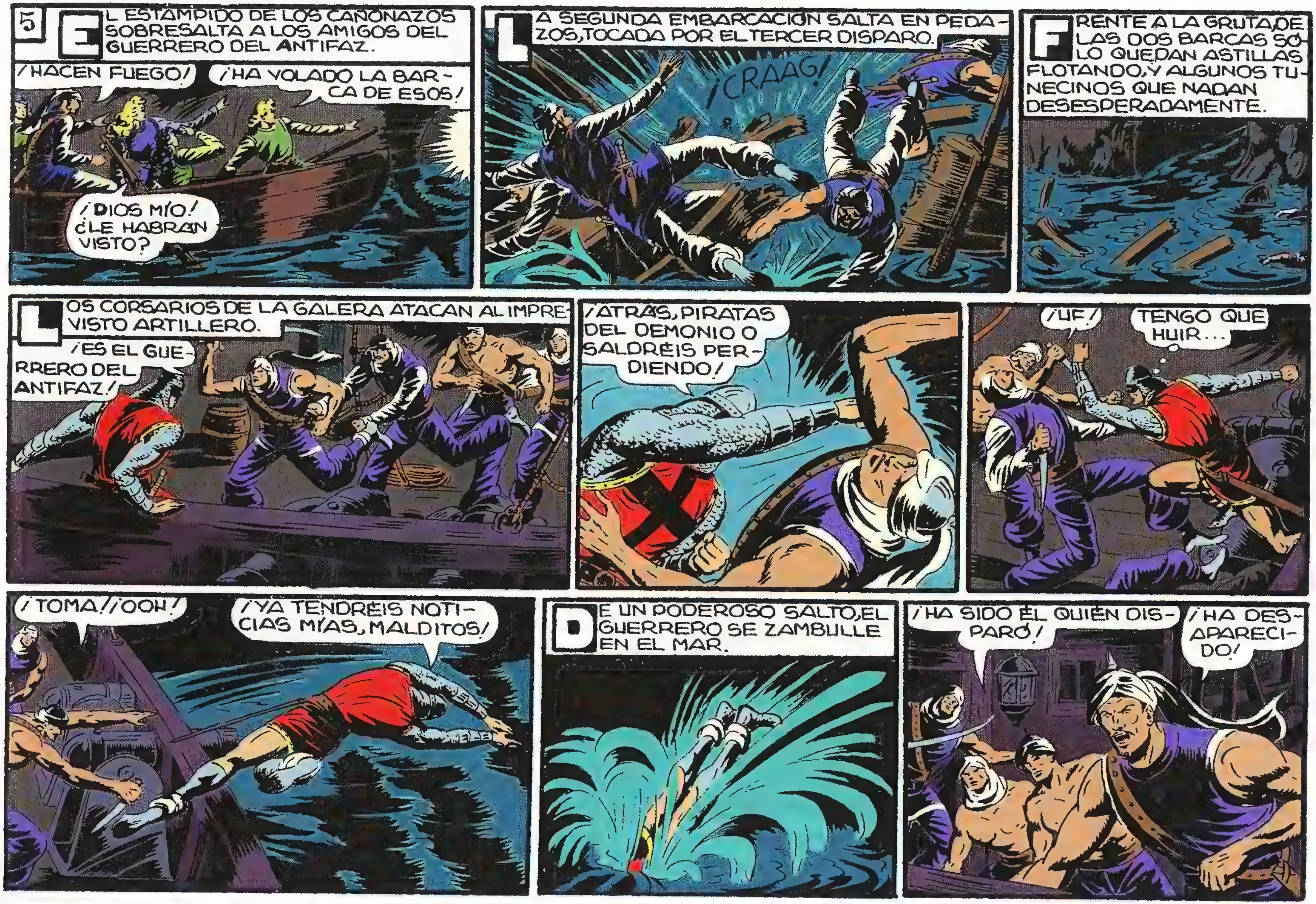
5
EL ESTAMPIDO DE LOS CAÑONAZOS SOBRESALTA A LOS AMIGOS DEL GUERRERO DEL ANTIFAZ.
¡HACEN FUEGO!
¡HA VOLADO LA BARCA DE ESOS!
¡DIOS MÍO! ¿LE HABRAN VISTO?
LA SEGUNDA EMBARCACIÓN SALTA EN PEDAZOS, TOCADA POR EL TERCER DISPARO.
¡CRAAG!
FRENTE A LA GRUTA DE LAS DOS BARCAS SÓLO QUEDAN ASTILLAS FLOTANDO, Y ALGUNOS TUNECINOS QUE NADAN DESESPERADAMENTE.
LOS CORSARIOS DE LA GALERA ATACAN AL IMPREVISTO ARTILLERO.
¡ES EL GUERRERO DEL ANTIFAZ!
¡ATRÁS, PIRATAS DEL DEMONIO O SALDRÉIS PERDIENDO!
¡UF!
TENGO QUE HUIR...
¡TOMA! ¡OOH!
¡YA TENDRÉIS NOTICIAS MÍAS, MALDITOS!
DE UN PODEROSO SALTO, EL GUERRERO SE ZAMBULLE EN EL MAR.
¡HA SIDO ÉL QUIEN DISPARÓ!
¡HA DESAPARECIDO!

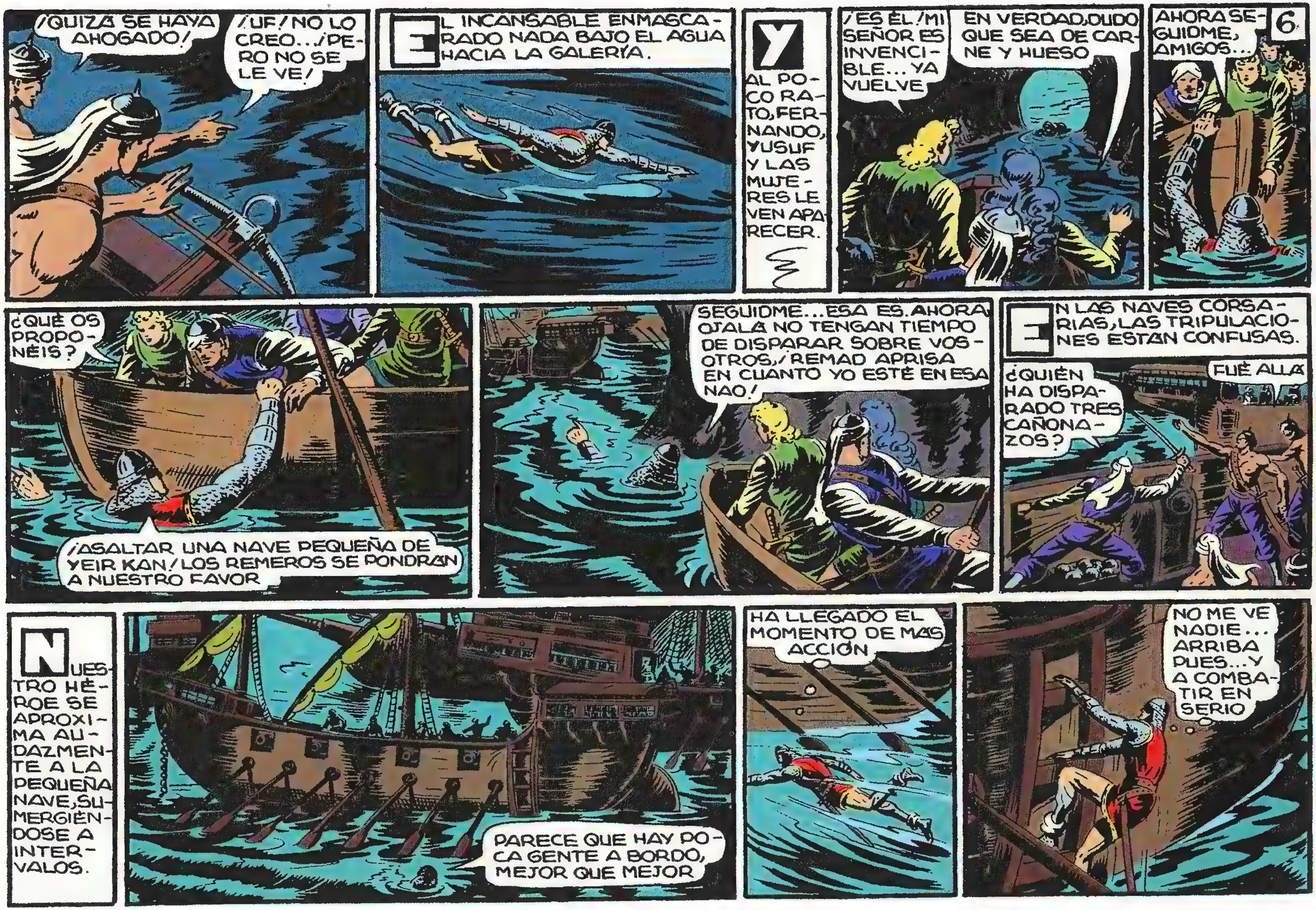

¡QUIZÁ SE HAYA AHOGADO!
¡UF! NO LO CREO... ¡PERO NO SE LE VE!
EL INCANSABLE ENMASCARADO NADA BAJO EL AGUA HACIA LA GALERÍA.
Y AL POCO RATO, FERNANDO, YUSUF Y LAS MUJERES LE VEN APARECER.
¡ES ÉL! ¡MI SEÑOR ES INVENCIBLE... YA VUELVE
EN VERDAD, DUDO QUE SEA DE CARNE Y HUESO
AHORA SEGUIDME, AMIGOS...
6
¿QUÉ OS PROPONÉIS?
¡ASALTAR UNA NAVE PEQUEÑA DE YEIR KAN! LOS REMEROS SE PONDRÁN A NUESTRO FAVOR
SEGUIDME... ESA ES. AHORA OJALÁ NO TENGAN TIEMPO DE DISPARAR SOBRE VOSOTROS. ¡REMAD APRISA EN CUANTO YO ESTÉ EN ESA NAO!
EN LAS NAVES CORSARIAS, LAS TRIPULACIONES ESTÁN CONFUSAS.
¿QUIÉN HA DISPARADO TRES CAÑONAZOS?
FUÉ ALLÁ
NUESTRO HÉROE SE APROXIMA AUDAZMENTE A LA PEQUEÑA NAVE, SUMERGIÉNDOSE A INTERVALOS.
PARECE QUE HAY POCA GENTE A BORDO, MEJOR QUE MEJOR
HA LLEGADO EL MOMENTO DE MÁS ACCIÓN
NO ME VE NADIE... ARRIBA PUES... Y A COMBATIR EN SERIO

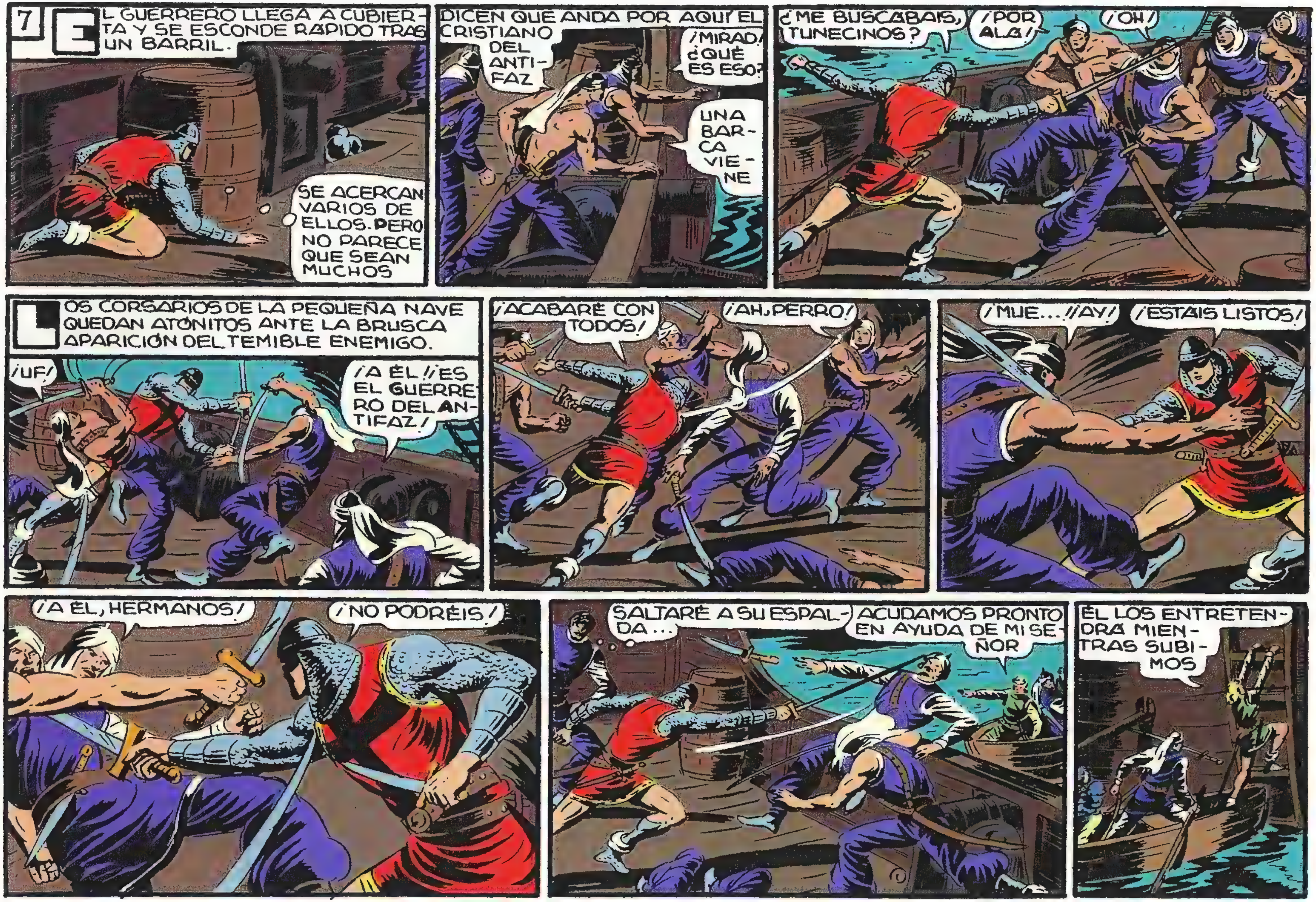
7
EL GUERRERO LLEGA A CUBIERTA Y SE ESCONDE RAPIDO TRAS UN BARRIL.
SE ACERCAN VARIOS DE ELLOS. PERO NO PARECE QUE SEAN MUCHOS
DICEN QUE ANDA POR AQUÍ EL CRISTIANO DEL ANTIFAZ
¡MIRAD! ¿QUÉ ES ESO?
UNA BARCA VIENE
¿ME BUSCABAIS, TUNECINOS?
¡POR ALÁ!
¡OH!
LOS CORSARIOS DE LA PEQUEÑA NAVE QUEDAN ATÓNITOS ANTE LA BRUSCA APARICIÓN DEL TEMIBLE ENEMIGO.
¡UF!
¡A ÉL! ¡ES EL GUERRERO DEL ANTIFAZ!
¡ACABARÉ CON TODOS!
¡AH, PERRO!
¡MUE...! ¡AY!
¡ESTÁIS LISTOS!
¡A ÉL, HERMANOS!
¡NO PODRÉIS!
SALTARÉ A SU ESPALDA...
ACUDAMOS PRONTO EN AYUDA DE MI SEÑOR
ÉL LOS ENTRETENDRÁ MIENTRAS SUBIMOS

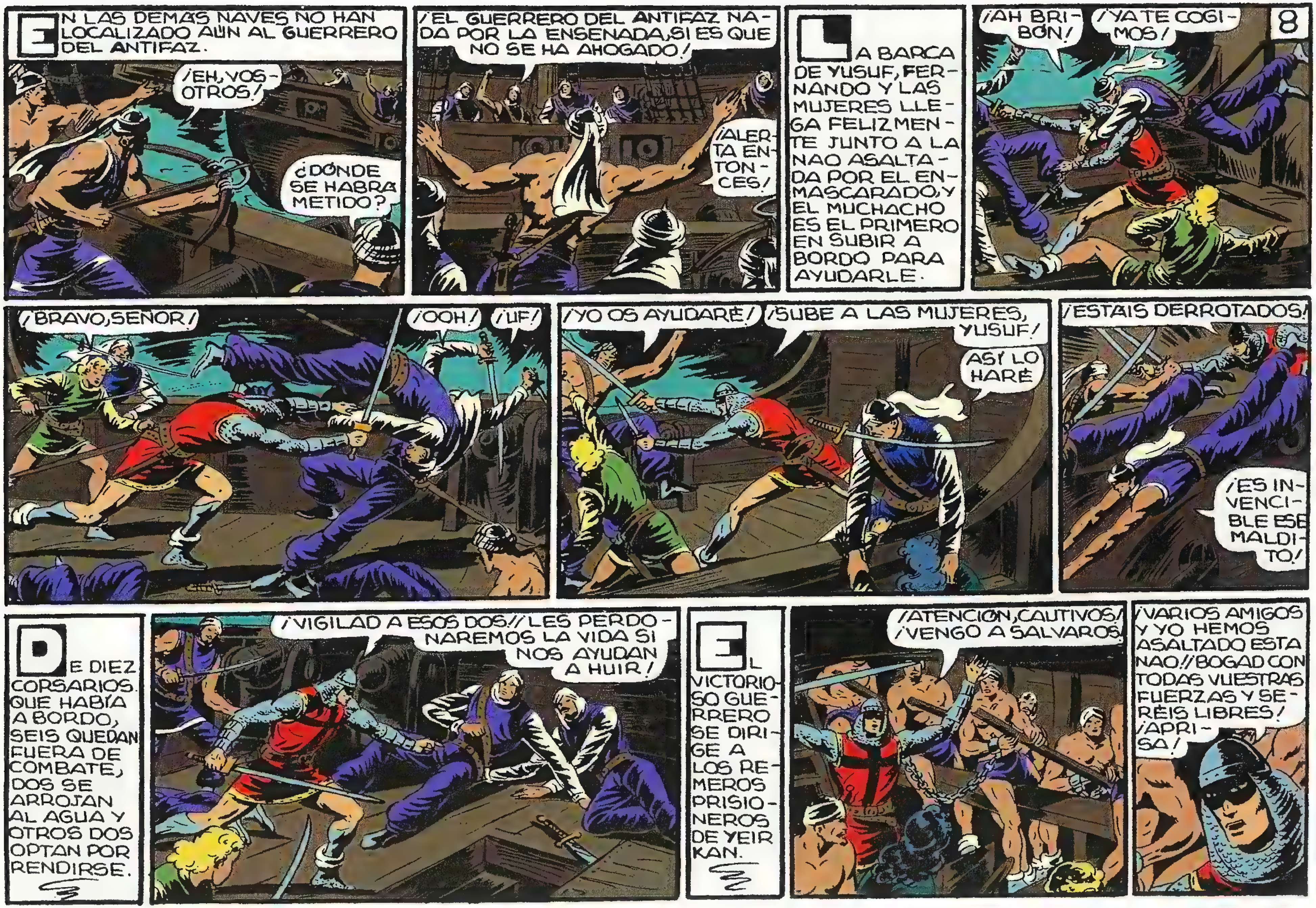
8
EN LAS DEMAS NAVES NO HAN LOCALIZADO AÚN AL GUERRERO DEL ANTIFAZ.
¡EH, VOSOTROS!
¿DÓNDE SE HABRÁ METIDO?
¡EL GUERRERO DEL ANTIFAZ NADA POR LA ENSENADA, SI ES QUE NO SE HA AHOGADO!
¡ALERTA ENTONCES!
LA BARCA DE YUSUF, FERNANDO Y LAS MUJERES LLEGA FELIZMENTE JUNTO A LA NAO ASALTADA POR EL ENMASCARADO, Y EL MUCHACHO ES EL PRIMERO EN SUBIR A BORDO PARA AYUDARLE.
¡AH BRIBÓN!
¡YA TE COGIMOS!
¡BRAVO, SEÑOR!
¡OOH!
¡UF!
¡YO OS AYUDARÉ!
¡SUBE A LAS MUJERES, YUSUF!
ASÍ LO HARÉ
¡ESTÁIS DERROTADOS!
¡ES INVENCIBLE ESE MALDITO!
DE DIEZ CORSARIOS QUE HABÍA A BORDO, SEIS QUEDAN FUERA DE COMBATE, DOS SE ARROJAN AL AGUA Y OTROS DOS OPTAN POR RENDIRSE.
¡VIGILAD A ESOS DOS! ¡LES PERDONAREMOS LA VIDA SI NOS AYUDAN A HUIR!
EL VICTORIOSO GUERRERO SE DIRIGE A LOS REMEROS PRISIONEROS DE YEIR KAN.
¡ATENCIÓN, CAUTIVOS! ¡VENGO A SALVAROS!
¡VARIOS AMIGOS Y YO HEMOS ASALTADO ESTA NAO! ¡BOGAD CON TODAS VUESTRAS FUERZAS Y SERÉIS LIBRES! ¡APRISA!

9
LA NAO EMPIEZA A MOVERSE Y YUSUF SE HACE CARGO DEL TIMÓN.
VEREMOS CÓMO SALIMOS DE LA ENSENADA. ¡SI LO LOGRÁRAMOS, ESTA EMBARCACIÓN NOS PONDRÍA A SALVO!
DE PRONTO, UNO DE LOS CORSARIOS QUE SE HAN RENDIDO...
¡CUIDADO, YUSUF! ¡AHÍ VA ESO!
¡OH!! ¡GRACIAS, CHICO!
EL OTRO SARRACENO, Y OTRO MÁS QUE SE INCORPORA, ATACAN ENTONCES.
¡A ELLOS!
¿AÚN QUERÉIS LUCHAR?
¡ANTES DE ECHARNOS AL AGUA OS MATAREMOS!
¡OH! AYUDEMOS AL MUCHACHO
VEREMOS SI PODÉIS
¡AH! ¿VOSOTRAS TAMBIÉN?
¡TENÉIS GANAS DE IR AL INFIERNO!
¡OH, SI ME DESCUIDO!
¿QUÉ OS CREÍAIS, VÍBORAS? ¡AHORA VERÉIS!
¡NO, PIEDAD!
¡ALTO AHÍ, COBARDE! ¡VEN ACÁ!
¡UF!

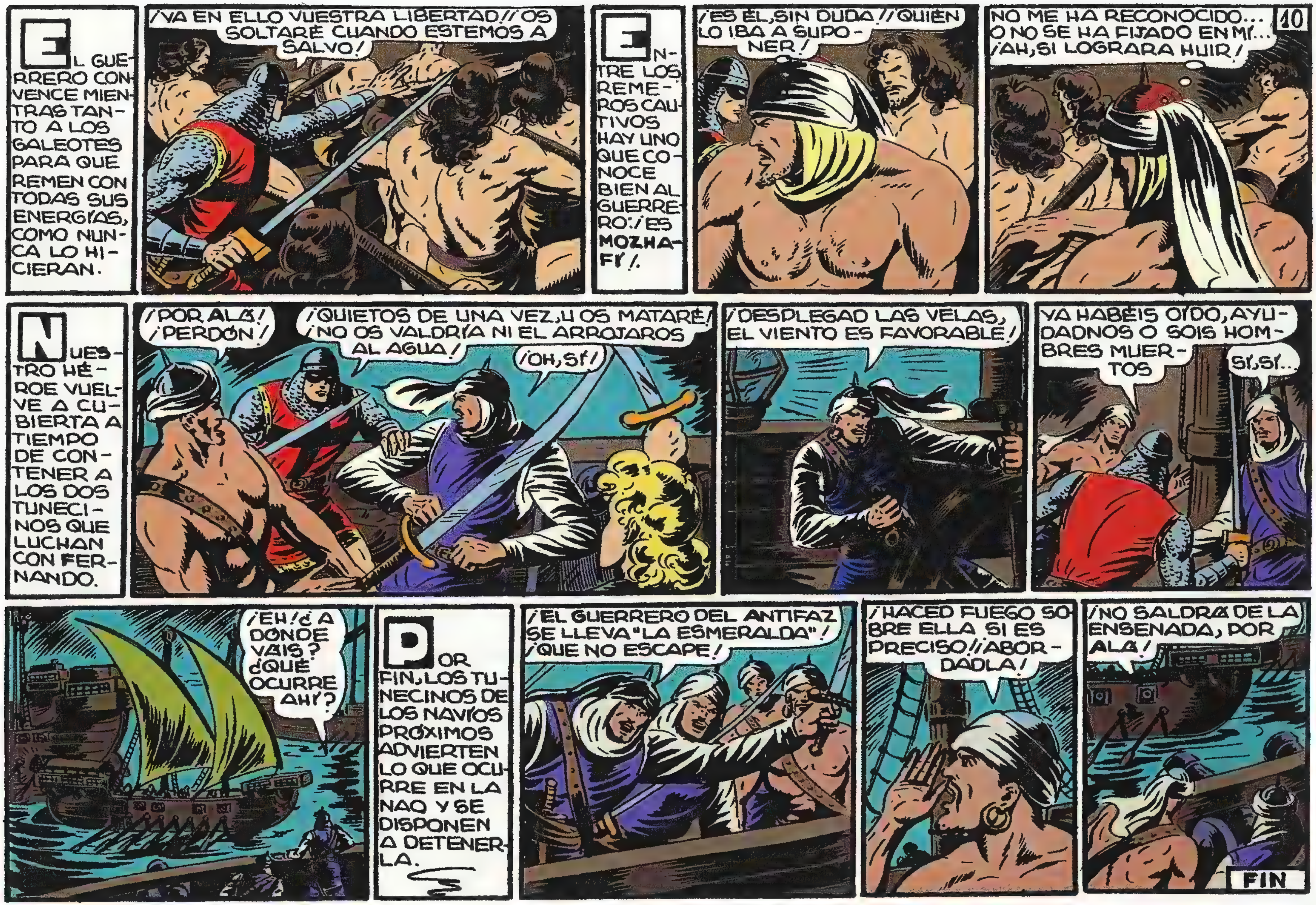

EL GUERRERO CONVENCE MIENTRAS TANTO A LOS GALEOTES PARA QUE REMEN CON TODAS SUS ENERGÍAS, COMO NUNCA LO HICIERAN.
¡VA EN ELLO VUESTRA LIBERTAD!! ¡OS SOLTARÉ CUANDO ESTEMOS A SALVO!
ENTRE LOS REMEROS CAUTIVOS HAY UNO QUE CONOCE BIEN AL GUERRERO: ¡ES MOZHAFI!
¡ES ÉL, SIN DUDA!! ¡QUIÉN LO IBA A SUPONER!
NO ME HA RECONOCIDO... O NO SE HA FIJADO EN MÍ... ¡AH, SI LOGRARA HUIR!
10
NUESTRO HÉROE VUELVE A CUBIERTA A TIEMPO DE CONTENER A LOS DOS TUNECINOS QUE LUCHAN CON FERNANDO.
¡POR ALÁ! ¡PERDÓN!
¡QUIETOS DE UNA VEZ, U OS MATARÉ! ¡NO OS VALDRÍA NI EL ARROJAROS AL AGUA!
¡OH, SÍ!
¡DESPLEGAD LAS VELAS, EL VIENTO ES FAVORABLE!
YA HABÉIS OÍDO, AYUDADNOS O SOIS HOMBRES MUERTOS
SÍ, SÍ...
¡EH! ¿A DÓNDE VAIS? ¿QUÉ OCURRE AHÍ?
POR FIN, LOS TUNECINOS DE LOS NAVÍOS PRÓXIMOS ADVIERTEN LO QUE OCURRE EN LA NAO Y SE DISPONEN A DETENERLA.
¡EL GUERRERO DEL ANTIFAZ SE LLEVA "LA ESMERALDA"! ¡QUE NO ESCAPE!
¡HACED FUEGO SOBRE ELLA SI ES PRECISO!! ¡ABORDADLA!
¡NO SALDRÁ DE LA ENSENADA, POR ALÁ!
FIN

EL FALSO GUERRERO
con EL GUERRERO del ANTIFAZ
1'25 PTS

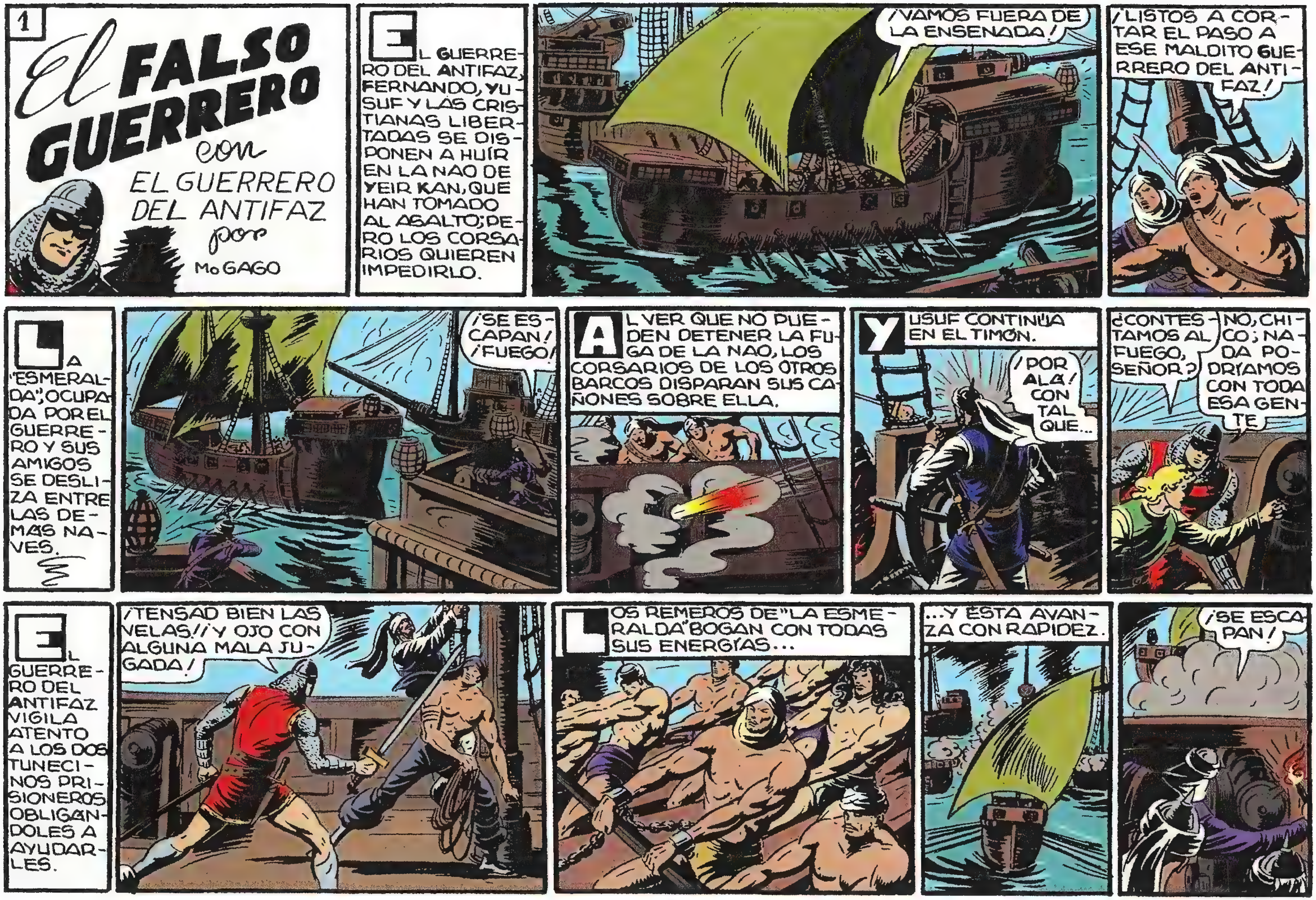
1
El FALSO GUERRERO
con
EL GUERRERO DEL ANTIFAZ
por
Mo GAGO
EL GUERRERO DEL ANTIFAZ, FERNANDO, YUSUF Y LAS CRISTIANAS LIBERTADAS SE DISPONEN A HUIR EN LA NAO DE YEIR KAN, QUE HAN TOMADO AL ASALTO; PERO LOS CORSARIOS QUIEREN IMPEDIRLO.
¡VAMOS FUERA DE LA ENSENADA!
¡LISTOS A CORTAR EL PASO A ESE MALDITO GUERRERO DEL ANTIFAZ!
LA "ESMERALDA", OCUPADA POR EL GUERRERO Y SUS AMIGOS SE DESLIZA ENTRE LAS DEMÁS NAVES.
¡SE ESCAPAN! ¡FUEGO!
AL VER QUE NO PUEDEN DETENER LA FUGA DE LA NAO, LOS CORSARIOS DE LOS OTROS BARCOS DISPARAN SUS CAÑONES SOBRE ELLA.
YUSUF CONTINÚA EN EL TIMÓN.
¡POR ALÁ! CON TAL QUE...
¿CONTESTAMOS AL FUEGO, SEÑOR?
NO, CHICO; NADA PODRÍAMOS CON TODA ESA GENTE
EL GUERRERO DEL ANTIFAZ VIGILA ATENTO A LOS DOS TUNECINOS PRISIONEROS OBLIGÁNDOLES A AYUDARLES.
¡TENSAD BIEN LAS VELAS! ¡Y OJO CON ALGUNA MALA JUGADA!
LOS REMEROS DE "LA ESMERALDA" BOGAN CON TODAS SUS ENERGÍAS...
...Y ÉSTA AVANZA CON RAPIDEZ.
¡SE ESCAPAN!

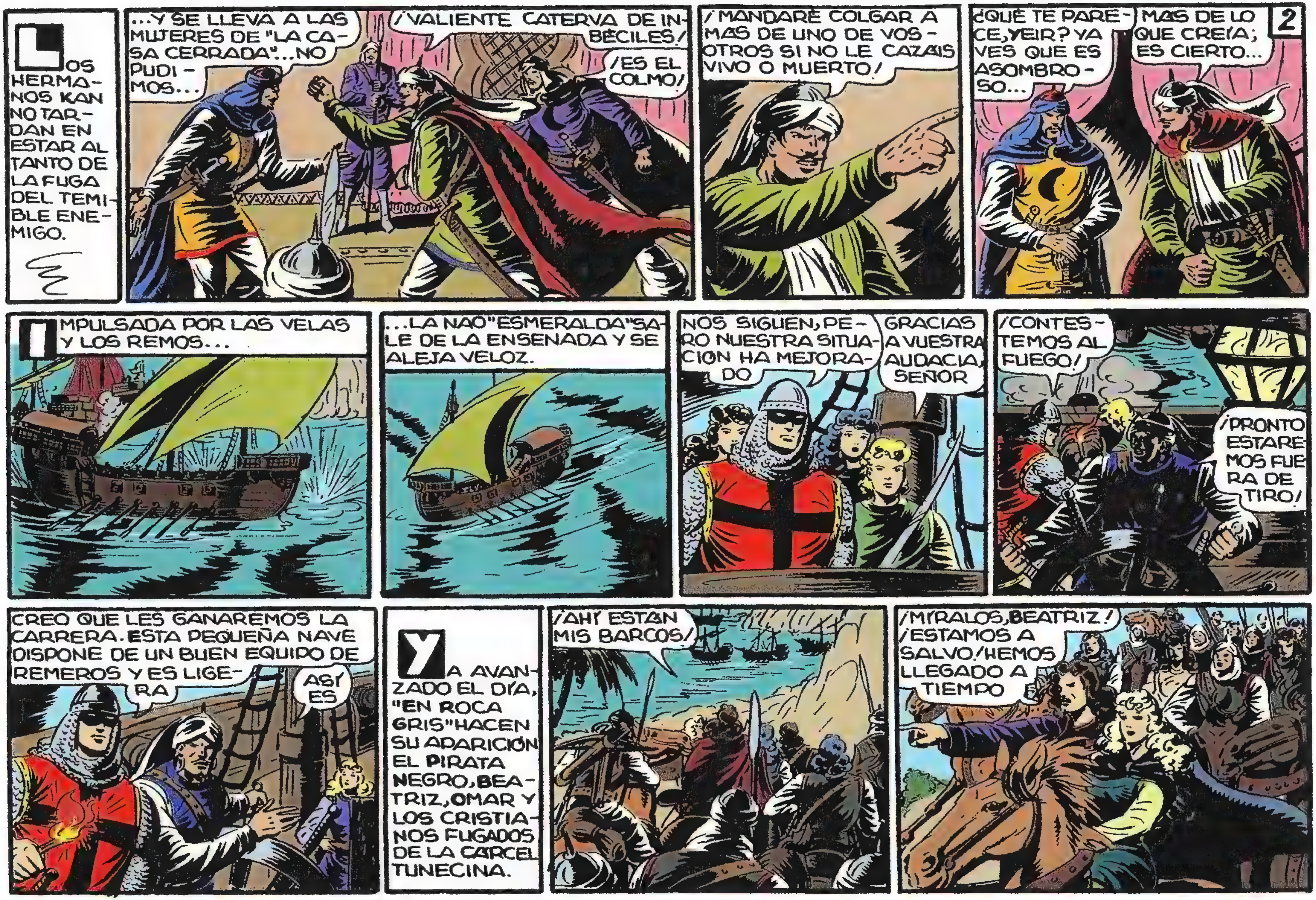
LOS HERMANOS KAN NO TARDAN EN ESTAR AL TANTO DE LA FUGA DEL TEMIBLE ENEMIGO.
...Y SE LLEVA A LAS MUJERES DE "LA CASA CERRADA"...NO PUDIMOS...
¡VALIENTE CATERVA DE IMBÉCILES!
¡ES EL COLMO!
¡MANDARE COLGAR A MAS DE UNO DE VOSOTROS SI NO LE CAZAIS VIVO O MUERTO!
¿QUE TE PARECE, YEIR? YA VES QUE ES ASOMBROSO...
MAS DE LO QUE CREÍA; ES CIERTO...
2
IMPULSADA POR LAS VELAS Y LOS REMOS...
...LA NAO "ESMERALDA" SALE DE LA ENSENADA Y SE ALEJA VELOZ.
NOS SIGUEN, PERO NUESTRA SITUACION HA MEJORADO
GRACIAS A VUESTRA AUDACIA, SEÑOR
¡CONTESTEMOS AL FUEGO!
¡PRONTO ESTAREMOS FUERA DE TIRO!
CREO QUE LES GANAREMOS LA CARRERA. ESTA PEQUEÑA NAVE DISPONE DE UN BUEN EQUIPO DE REMEROS Y ES LIGERA
ASÍ ES
YA AVANZADO EL DÍA, "EN ROCA GRIS" HACEN SU APARICIÓN EL PIRATA NEGRO, BEATRIZ, OMAR Y LOS CRISTIANOS FUGADOS DE LA CARCEL TUNECINA.
¡AHÍ ESTAN MIS BARCOS!
¡MÍRALOS, BEATRIZ! ¡ESTAMOS A SALVO! ¡HEMOS LLEGADO A TIEMPO

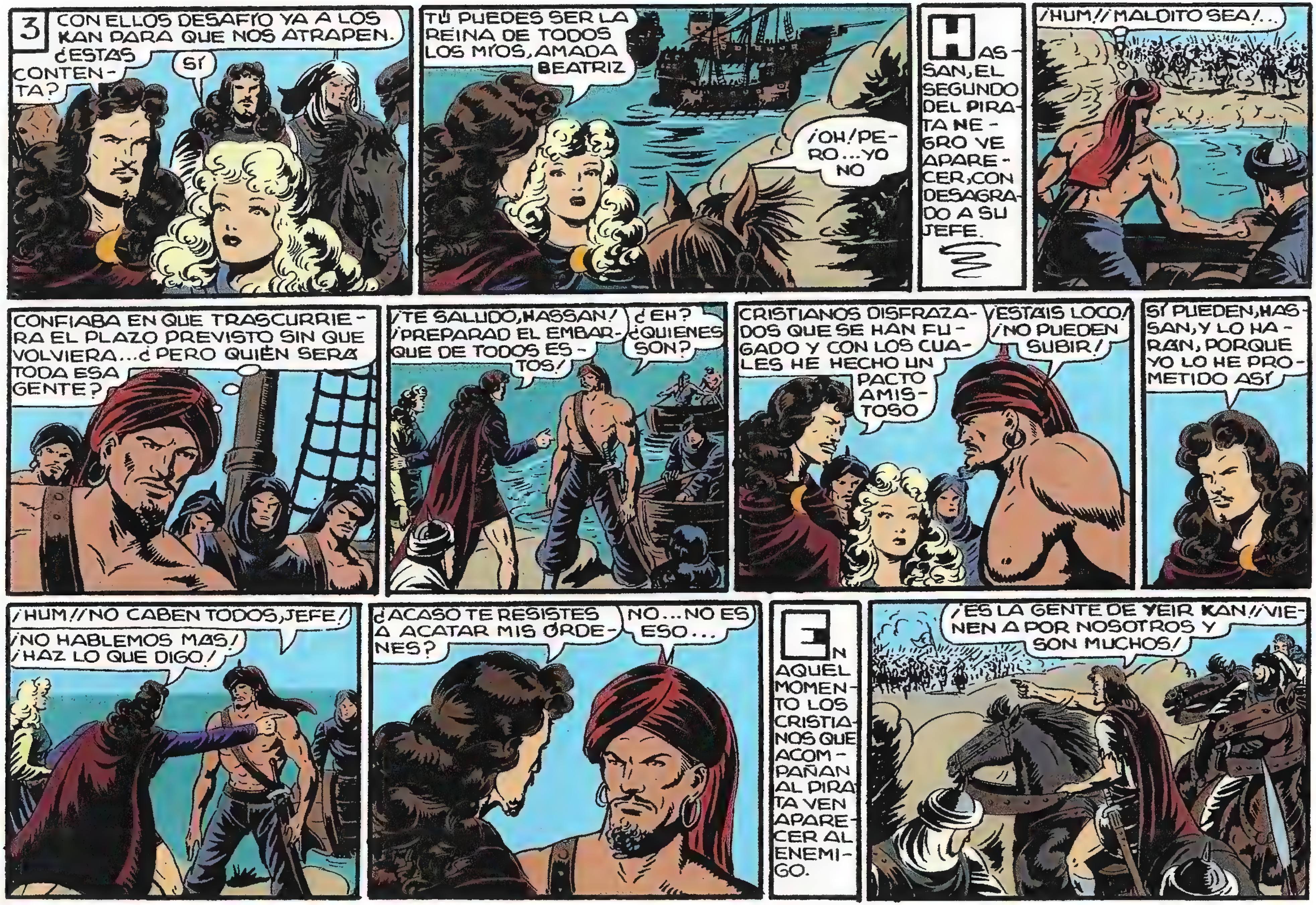
3
CON ELLOS DESAFÍO YA A LOS KAN PARA QUE NOS ATRAPEN.
¿ESTAS CONTENTA?
SÍ
TÚ PUEDES SER LA REINA DE TODOS LOS MÍOS, AMADA BEATRIZ
¡OH! PERO... YO NO
HASSAN, EL SEGUNDO DEL PIRATA NEGRO VE APARECER, CON DESAGRADO A SU JEFE.
¡HUM!! ¡MALDITO SEA!...
CONFIABA EN QUE TRASCURRIERA EL PLAZO PREVISTO SIN QUE VOLVIERA... ¿PERO QUIÉN SERÁ TODA ESA GENTE?
¡TE SALUDO, HASSAN! ¡PREPARAD EL EMBARQUE DE TODOS ESTOS!
¿EH? ¿QUIENES SON?
CRISTIANOS DISFRAZADOS QUE SE HAN FUGADO Y CON LOS CUALES HE HECHO UN PACTO AMISTOSO
¡ESTAIS LOCO! ¡NO PUEDEN SUBIR!
SÍ PUEDEN, HASSAN, Y LO HARAN, PORQUE YO LO HE PROMETIDO ASÍ
¡HUM!! ¡NO CABEN TODOS, JEFE!
¡NO HABLEMOS MAS! ¡HAZ LO QUE DIGO!
¿ACASO TE RESISTES A ACATAR MIS ORDENES?
NO... NO ES ESO...
EN AQUEL MOMENTO LOS CRISTIANOS QUE ACOMPAÑAN AL PIRATA VEN APARECER AL ENEMIGO.
¡ES LA GENTE DE YEIR KAN!! ¡VIENEN A POR NOSOTROS Y SON MUCHOS!

RÁPIDAMENTE SE ORGANIZA EL EMBARCO DE LOS CRISTIANOS, ANTE LA INMINENTE LLEGADA DEL EJÉRCITO TUNECINO.
¡APRISA! ¡EL TIEMPO APREMIA!
CUANDO LOS DE YEIR KAN LLEGAN ALLÍ, LAS NAVES EMPIEZAN A ALEJARSE CON LOS PERSEGUIDOS.
¡POR ALÁ!
¡SON LAS MALDITAS NAVES DEL PIRATA NEGRO! ¡DAREMOS CUENTA DE ESTO A YEIR KAN!
4
¿OS DAIS CUENTA DE QUE ESTO SIGNIFICA LA GUERRA ABIERTA CON YEIR KAN?
¡BAH!
A LA ISLA DE LOS GELVES, MIS BRAVOS! ¡A NUESTRO REFUGIO!
SOIS MUY BUENO PERO NO OLVIDÉIS QUE LLEVÁIS ESPAÑOLES
LO TENGO EN CUENTA...
...PERO NO PODEMOS IR A ESPAÑA AHORA, BEATRIZ
¿Y DON CARLOS? DIJISTEIS QUE ESTABA AQUÍ... QUIERO VERLE...
¿EL CONDE DE PEÑARROSA...VUESTRO PROMETIDO? VENID
EL CONDE DE PEÑARROSA RECIBE UNA GRAN SORPRESA AL VER A SU PROMETIDA.
¡BEATRIZ! ¿VOS AQUÍ? ¿CÓMO ES POSIBLE? ¿Y EL GUERRERO DEL ANTIFAZ?
¡DON CARLOS!
¿ESTÁIS ATADO? YO OS LIBERTARÉ EN SEGUIDA...
¡QUÉ IRONÍA DEL DESTINO! ¡YO QUE VENÍA A SALVAROS!
SOIS LIBRE CONDE

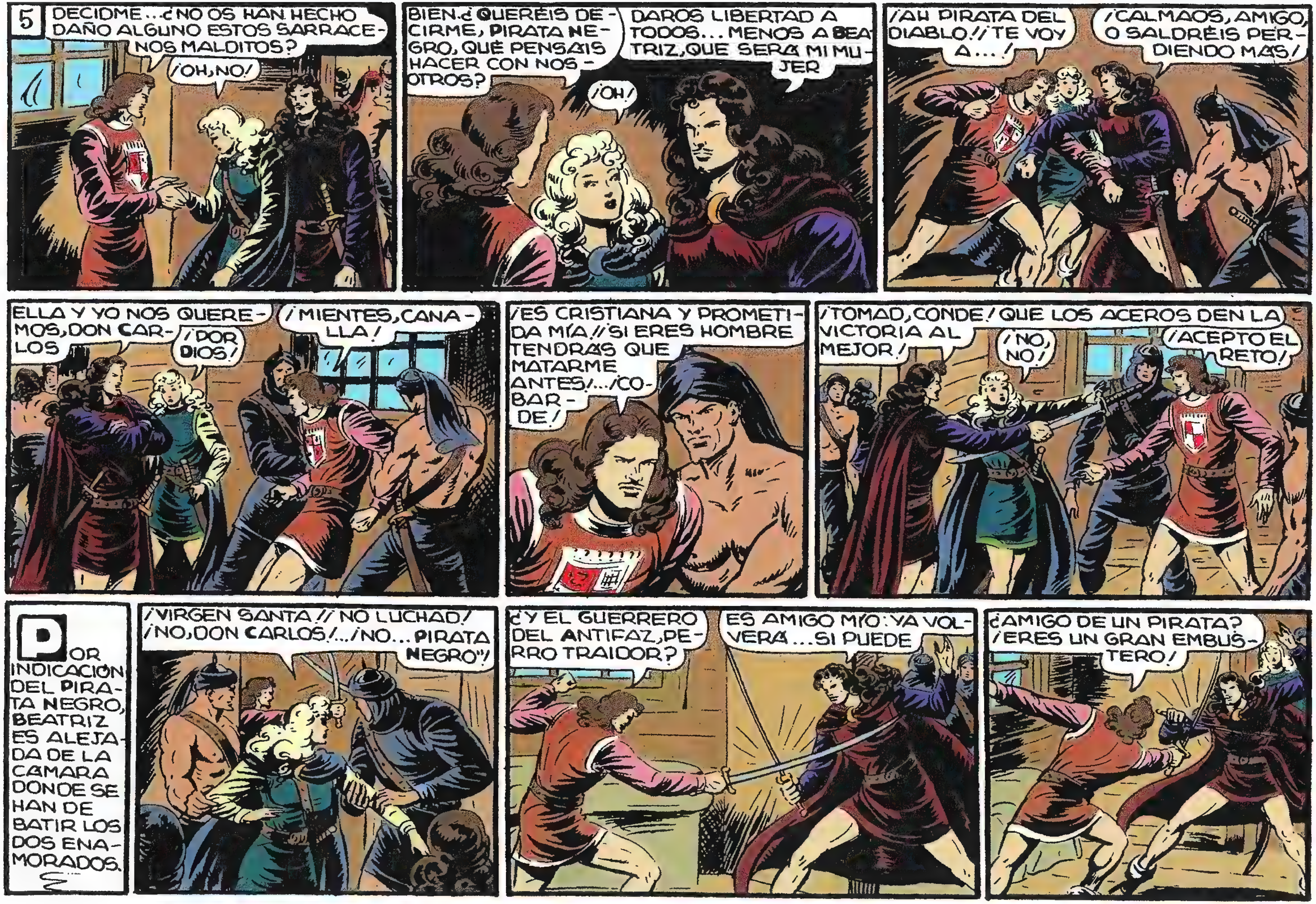
5
DECIDME... ¿NO OS HAN HECHO DAÑO ALGUNO ESTOS SARRACENOS MALDITOS?
¡OH, NO!
BIEN. ¿QUERÉIS DECIRME, PIRATA NEGRO, QUÉ PENSAIS HACER CON NOSOTROS?
DAROS LIBERTAD A TODOS... MENOS A BEATRIZ, QUE SERÁ MI MUJER
¡OH!
¡AH PIRATA DEL DIABLO!! ¡TE VOY A...!
¡CALMAOS, AMIGO, O SALDRÉIS PERDIENDO MÁS!
ELLA Y YO NOS QUEREMOS, DON CARLOS
¡POR DIOS!
¡MIENTES, CANALLA!
¡ES CRISTIANA Y PROMETIDA MÍA!! ¡SI ERES HOMBRE TENDRÁS QUE MATARME ANTES!... ¡COBARDE!
¡TOMAD, CONDE! QUE LOS ACEROS DEN LA VICTORIA AL MEJOR!
¡NO, NO!
¡ACEPTO EL RETO!
POR INDICACIÓN DEL PIRATA NEGRO, BEATRIZ ES ALEJADA DE LA CÁMARA DONDE SE HAN DE BATIR LOS DOS ENAMORADOS.
¡VIRGEN SANTA!! ¡NO LUCHAD! ¡NO, DON CARLOS!... ¡NO... PIRATA NEGRO"!
¿Y EL GUERRERO DEL ANTIFAZ, PERRO TRAIDOR?
ES AMIGO MÍO: YA VOLVERÁ... SI PUEDE
¿AMIGO DE UN PIRATA? ¡ERES UN GRAN EMBUSTERO!

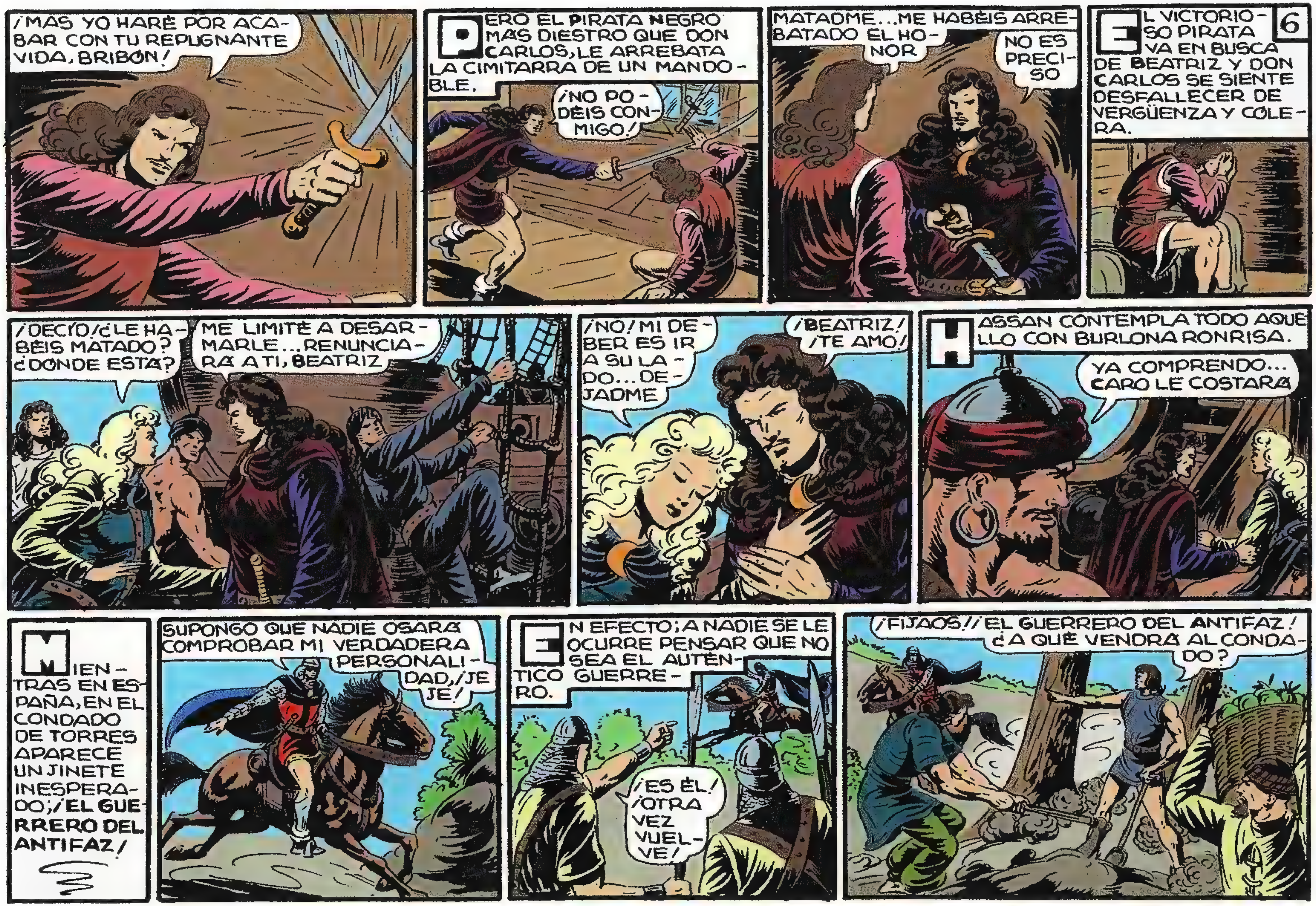

¡MAS YO HARÉ POR ACABAR CON TU REPUGNANTE VIDA, BRIBÓN!
PERO EL PIRATA NEGRO MÁS DIESTRO QUE DON CARLOS, LE ARREBATA LA CIMITARRA DE UN MANDOBLE.
¡NO PODÉIS CONMIGO!
MATADME... ME HABÉIS ARREBATADO EL HONOR
NO ES PRECISO
6
EL VICTORIOSO PIRATA VA EN BUSCA DE BEATRIZ Y DON CARLOS SE SIENTE DESFALLECER DE VERGÜENZA Y CÓLERA.
¡DECÍO! ¿LE HABÉIS MATADO? ¿DÓNDE ESTÁ?
ME LIMITÉ A DESARMARLE... RENUNCIARÁ A TI, BEATRIZ
¡NO! MI DEBER ES IR A SU LADO... DEJADME
¡BEATRIZ! ¡TE AMO!
HASSAN CONTEMPLA TODO AQUELLO CON BURLONA RONRISA.
YA COMPRENDO... CARO LE COSTARÁ
MIENTRAS EN ESPAÑA, EN EL CONDADO DE TORRES APARECE UN JINETE INESPERADO; ¡EL GUERRERO DEL ANTIFAZ!
SUPONGO QUE NADIE OSARÁ COMPROBAR MI VERDADERA PERSONALIDAD, ¡JE JE!
EN EFECTO; A NADIE SE LE OCURRE PENSAR QUE NO SEA EL AUTÉNTICO GUERRERO.
¡ES ÉL! ¡OTRA VEZ VUELVE!
¡FIJAOS! ¡EL GUERRERO DEL ANTIFAZ! ¿A QUÉ VENDRÁ AL CONDADO?

7
LA NOTICIA NO TARDA EN LLEGAR A OIDOS DEL CONDE DE TORRES, QUE NO LA RECIBE CON AGRADO.
¿DÓNDE LE HABÉIS VISTO?
CERCA DE VUESTRO CASTILLO, SEÑOR
¿CÓMO SEGUÍS, DON LUIS? ¿OS HABÉIS ENTERADO DE LA NUEVA? EL GUERRERO DEL ANTIFAZ HA VUELTO A ESTE CONDADO. CONFIESO QUE NO ME AGRADA
¿POR QUÉ? ¿ACASO TEMÉIS QUE PRETENDA VER A VUESTRA HIJA Y?...
¡OH, NO! MI HIJA NO TIENE NADA QUE VER CON ESE HOMBRE... PERO... TAL VEZ... BUENO...
COMPRENDO
AHÍ ESTÁ MI OBJETIVO, PERO DEBO OBRAR CON CAUTELA
EL SUPUESTO GUERRERO DEL ANTIFAZ RONDA EL CASTILLO DE TORRES SIN LLEGAR AL MISMO...
...Y MÁS TARDE SE LE PRESENTA UNA OCASIÓN POR ÉL ESPERADA.
¿ME EQUIVOCO AL SUPONER QUE VAIS AL CASTILLO?
¡VOS!
DOÑA TERESA, AYA DE ANA MARÍA, SE SORPRENDE Y ALEGRA AL VER AL PERSONAJE.
SÍ, VOY ALLÁ... ¿QUERÍAIS ALGO?...
DESEO HABLAR CON VUESTRA SEÑORA CUANTO ANTES, PUES HE DE PARTIR PRONTO. ADEMÁS, NO ME INTERESA QUE EL CONDE O SUS SERVIDORES ME VEAN CON ELLA. ¿LE DIRÉIS QUE DESEO VERLA?
¡OH, SÍ, Y SE ALEGRARÁ!
GRACIAS. ESTA MISMA NOCHE VOLVERÉ A ESTE MISMO LUGAR... A LAS DIEZ... PROCURAD QUE VENGA SOLA O CON VOS
YO LA ACOMPAÑARÉ
DOÑA TERESA SE APRESURA A COMUNICAR A LA CONDESITA, QUE ATIENDE SOLÍCITA A SARITA, EL IMPREVISTO ENCUENTRO CON EL ENMASCARADO.
¡SEÑORA, SEÑORA! ¡OS TRAIGO UNA NUEVA ASOMBROSA!
¿QUIÉN?... ¿QUIÉN?...
¡ÉL HA VUELTO!

¡EL GUERRERO DEL ANTIFAZ!! ¡HE HABLADO CON ÉL AHORA MISMO!
¡SANTO CIELO! ¿NO OS EQUIVOCÁIS?
NO; Y QUIERE VEROS
¡QUÉ ALEGRÍA!
¡OH, DOÑA TERESA! ¿HABÉIS VISTO TAMBIÉN A FERNANDITO?...
NO, PEQUEÑA; ESTABA ÉL SOLO
PERO NO TE ASUSTES, SARITA, QUE TU AMIGUITO NO ESTARÁ MUY LEJOS DE ÉL
¡QUÉ PENA SI NO PUDIERA VERME!...
8
NO HE DEJADO DE PENSAR EN MI AMIGUITO... LE QUIERO COMO A UN HERMANO...
PRETEXTANDO TENER QUE SALIR UN MOMENTO A LLEVAR UNA LIMOSNA, LA CONDESITA Y SU AYA SALEN DEL CASTILLO.
DEBERÍAIS IR ACOMPAÑADAS, SEÑORAS...
¡OH, NO! VOLVEREMOS EN SEGUIDA. ES CUESTIÓN DE POCO
OYE; ¿NO TE PARECE QUE TAL VEZ LA PRESENCIA DE ESE ENMASCARADO?...
CALLA, MAL PENSADO
AL POCO RATO, LAS DOS MUJERES AVISTAN AL SUPUESTO GUERRERO DEL ANTIFAZ.
AH! ESTÁ, SEÑORA
¡QUÉ EMOCIÓN EMBARGA MI ALMA, DOÑA TERESA!
¡POR FIN!! EN VERDAD QUE DESEABA VEROS! ¿VENÍS SOLAS?
ASÍ ES
¿ES CIERTO QUE SOIS... VOS?
¡NO, NO!! VOS NO SOIS ÉL...! ¡DIOS MÍO! ¿QUIÉN SOIS?
DE PRONTO, EL FINGIDO GUERRERO DEL ANTIFAZ ATACA BRUTALMENTE A AMBAS MUJERES.
¿QUÉ?...
¡SILENCIO!

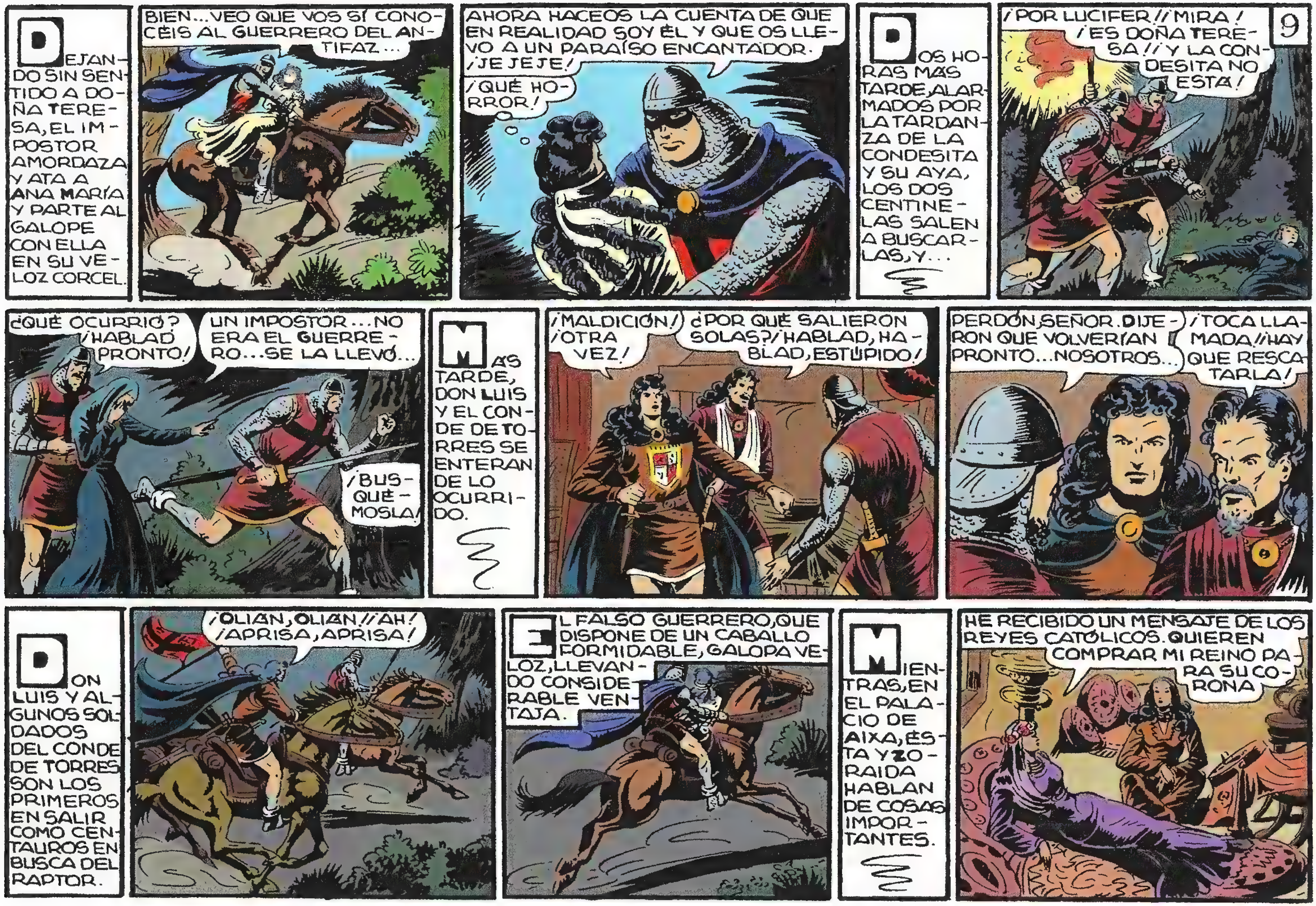
DEJANDO SIN SENTIDO A DOÑA TERESA, EL IMPOSTOR AMORDAZA Y ATA A ANA MARÍA Y PARTE AL GALOPE CON ELLA EN SU VELOZ CORCEL.
BIEN... VEO QUE VOS SÍ CONOCÉIS AL GUERRERO DEL ANTIFAZ...
AHORA HACEOS LA CUENTA DE QUE EN REALIDAD SOY ÉL Y QUE OS LLEVO A UN PARAÍSO ENCANTADOR. ¡JE JE JE!
¡QUÉ HORROR!
DOS HORAS MAS TARDE, ALARMADOS POR LA TARDANZA DE LA CONDESITA Y SU AYA, LOS DOS CENTINELAS SALEN A BUSCARLAS, Y...
9
¡POR LUCIFER!! ¡MIRA! ¡ES DOÑA TERESA!! ¡Y LA CONDESITA NO ESTÁ!
¿QUÉ OCURRIÓ? ¡HABLAD PRONTO!
UN IMPOSTOR... NO ERA EL GUERRERO... SE LA LLEVÓ...
¡BUSQUÉMOSLA!
MAS TARDE, DON LUIS Y EL CONDE DE TORRES SE ENTERAN DE LO OCURRIDO.
¡MALDICIÓN! ¡OTRA VEZ!
¿POR QUÉ SALIERON SOLAS? ¡HABLAD, HABLAD, ESTÚPIDO!
PERDÓN, SEÑOR. DIJERON QUE VOLVERÍAN PRONTO... NOSOTROS...
¡TOCA LLAMADA!! ¡HAY QUE RESCATARLA!
DON LUIS Y ALGUNOS SOLDADOS DEL CONDE DE TORRES SON LOS PRIMEROS EN SALIR COMO CENTAUROS EN BUSCA DEL RAPTOR.
¡OLIAN, OLIAN!! ¡AH! ¡APRISA, APRISA!
EL FALSO GUERRERO, QUE DISPONE DE UN CABALLO FORMIDABLE, GALOPA VELOZ, LLEVANDO CONSIDERABLE VENTAJA.
MIENTRAS, EN EL PALACIO DE AIXA, ÉSTA Y ZORAIDA HABLAN DE COSAS IMPORTANTES.
HE RECIBIDO UN MENSAJE DE LOS REYES CATÓLICOS. QUIEREN COMPRAR MI REINO PARA SU CORONA

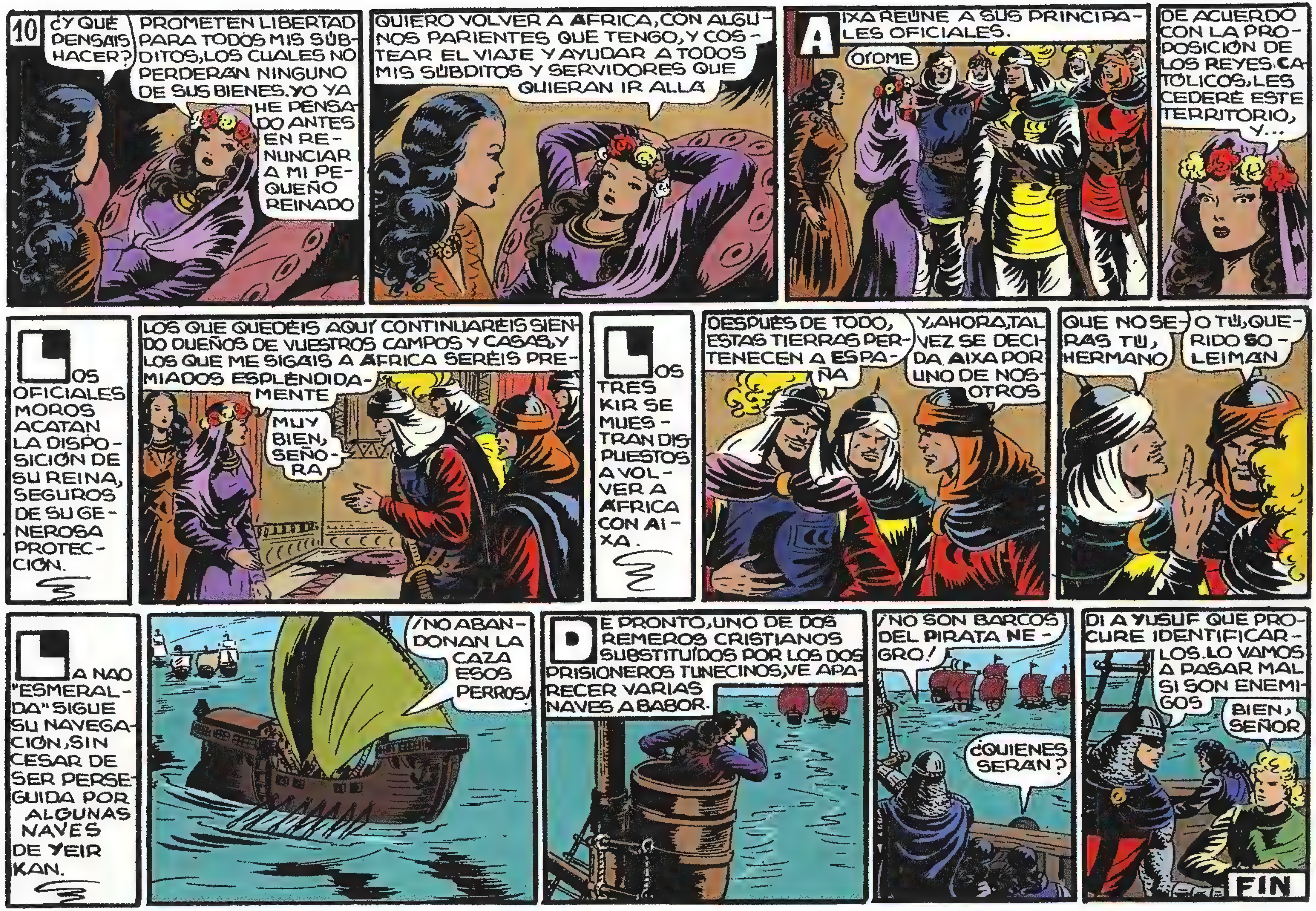
10
¿Y QUÉ PENSÁIS HACER?
PROMETEN LIBERTAD PARA TODOS MIS SÚBDITOS, LOS CUALES NO PERDERÁN NINGUNO DE SUS BIENES. YO YA HE PENSADO ANTES EN RENUNCIAR A MI PEQUEÑO REINADO
QUIERO VOLVER A ÁFRICA, CON ALGUNOS PARIENTES QUE TENGO, Y COSTEAR EL VIAJE Y AYUDAR A TODOS MIS SÚBDITOS Y SERVIDORES QUE QUIERAN IR ALLÁ
AIXA REÚNE A SUS PRINCIPALES OFICIALES.
OÍDME
DE ACUERDO CON LA PROPOSICIÓN DE LOS REYES CATÓLICOS, LES CEDERÉ ESTE TERRITORIO, Y...
LOS OFICIALES MOROS ACATAN LA DISPOSICIÓN DE SU REINA, SEGUROS DE SU GENEROSA PROTECCIÓN.
LOS QUE QUEDÉIS AQUÍ CONTINUARÉIS SIENDO DUEÑOS DE VUESTROS CAMPOS Y CASAS, Y LOS QUE ME SIGÁIS A ÁFRICA SERÉIS PREMIADOS ESPLÉNDIDAMENTE
MUY BIEN, SEÑORA
LOS TRES KIR SE MUESTRAN DISPUESTOS A VOLVER A ÁFRICA CON AIXA.
DESPUÉS DE TODO, ESTAS TIERRAS PERTENECEN A ESPAÑA
Y, AHORA, TAL VEZ SE DECIDA AIXA POR UNO DE NOSOTROS
QUE NO SERÁS TÚ, HERMANO
O TÚ, QUERIDO SOLEIMAN
LA NAO "ESMERALDA" SIGUE SU NAVEGACIÓN, SIN CESAR DE SER PERSEGUIDA POR ALGUNAS NAVES DE YEIR KAN.
¡NO ABANDONAN LA CAZA ESOS PERROS!
DE PRONTO, UNO DE DOS REMEROS CRISTIANOS SUBSTITUÍDOS POR LOS DOS PRISIONEROS TUNECINOS, VE APARECER VARIAS NAVES A BABOR.
¡NO SON BARCOS DEL PIRATA NEGRO!
¿QUIÉNES SERÁN?
DI A YUSUF QUE PROCURE IDENTIFICARLOS. LO VAMOS A PASAR MAL SI SON ENEMIGOS
BIEN, SEÑOR
FIN

La MUJER PIRATA
con EL GUERRERO del ANTIFAZ
1'25 PTS

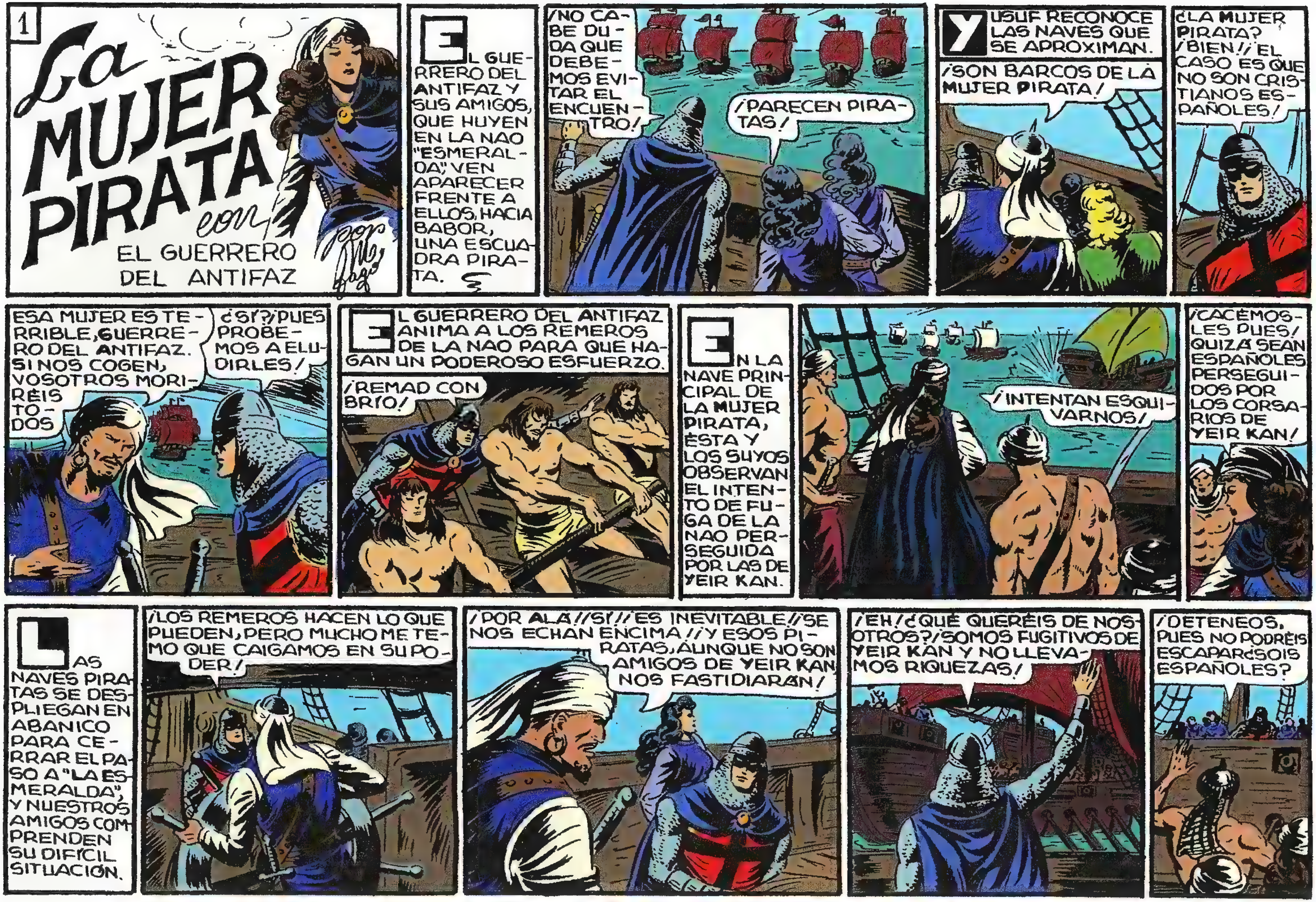
1
La MUJER PIRATA con EL GUERRERO DEL ANTIFAZ
por M. Gago
EL GUERRERO DEL ANTIFAZ Y SUS AMIGOS, QUE HUYEN EN LA NAO "ESMERALDA", VEN APARECER FRENTE A ELLOS, HACIA BABOR, UNA ESCUADRA PIRATA.
¡NO CABE DUDA QUE DEBEMOS EVITAR EL ENCUENTRO!
¡PARECEN PIRATAS!
YUSUF RECONOCE LAS NAVES QUE SE APROXIMAN.
¡SON BARCOS DE LA MUJER PIRATA!
¿LA MUJER PIRATA? ¡BIEN! ¡EL CASO ES QUE NO SON CRISTIANOS ESPAÑOLES!
ESA MUJER ES TERRIBLE, GUERRERO DEL ANTIFAZ. SI NOS COGEN, VOSOTROS MORIRÉIS TODOS
¿SÍ? ¡PUES PROBEMOS A ELUDIRLES!
EL GUERRERO DEL ANTIFAZ ANIMA A LOS REMEROS DE LA NAO PARA QUE HAGAN UN PODEROSO ESFUERZO.
¡REMAD CON BRÍO!
EN LA NAVE PRINCIPAL DE LA MUJER PIRATA, ÉSTA Y LOS SUYOS OBSERVAN EL INTENTO DE FUGA DE LA NAO PERSEGUIDA POR LAS DE YEIR KAN.
¡INTENTAN ESQUIVARNOS!
¡CACÉMOSLES PUES! QUIZÁ SEAN ESPAÑOLES PERSEGUIDOS POR LOS CORSARIOS DE YEIR KAN!
LAS NAVES PIRATAS SE DESPLIEGAN EN ABANICO PARA CERRAR EL PASO A "LA ESMERALDA", Y NUESTROS AMIGOS COMPRENDEN SU DIFÍCIL SITUACIÓN.
¡LOS REMEROS HACEN LO QUE PUEDEN, PERO MUCHO ME TEMO QUE CAIGAMOS EN SU PODER!
¡POR ALÁ! ¡SÍ! ¡ES INEVITABLE! ¡SE NOS ECHAN ENCIMA! ¡Y ESOS PIRATAS, AUNQUE NO SON AMIGOS DE YEIR KAN NOS FASTIDIARÁN!
¡EH! ¿QUÉ QUERÉIS DE NOSOTROS? ¡SOMOS FUGITIVOS DE YEIR KAN Y NO LLEVAMOS RIQUEZAS!
¡DETENEOS, PUES NO PODRÉIS ESCAPAR! ¿SOIS ESPAÑOLES?

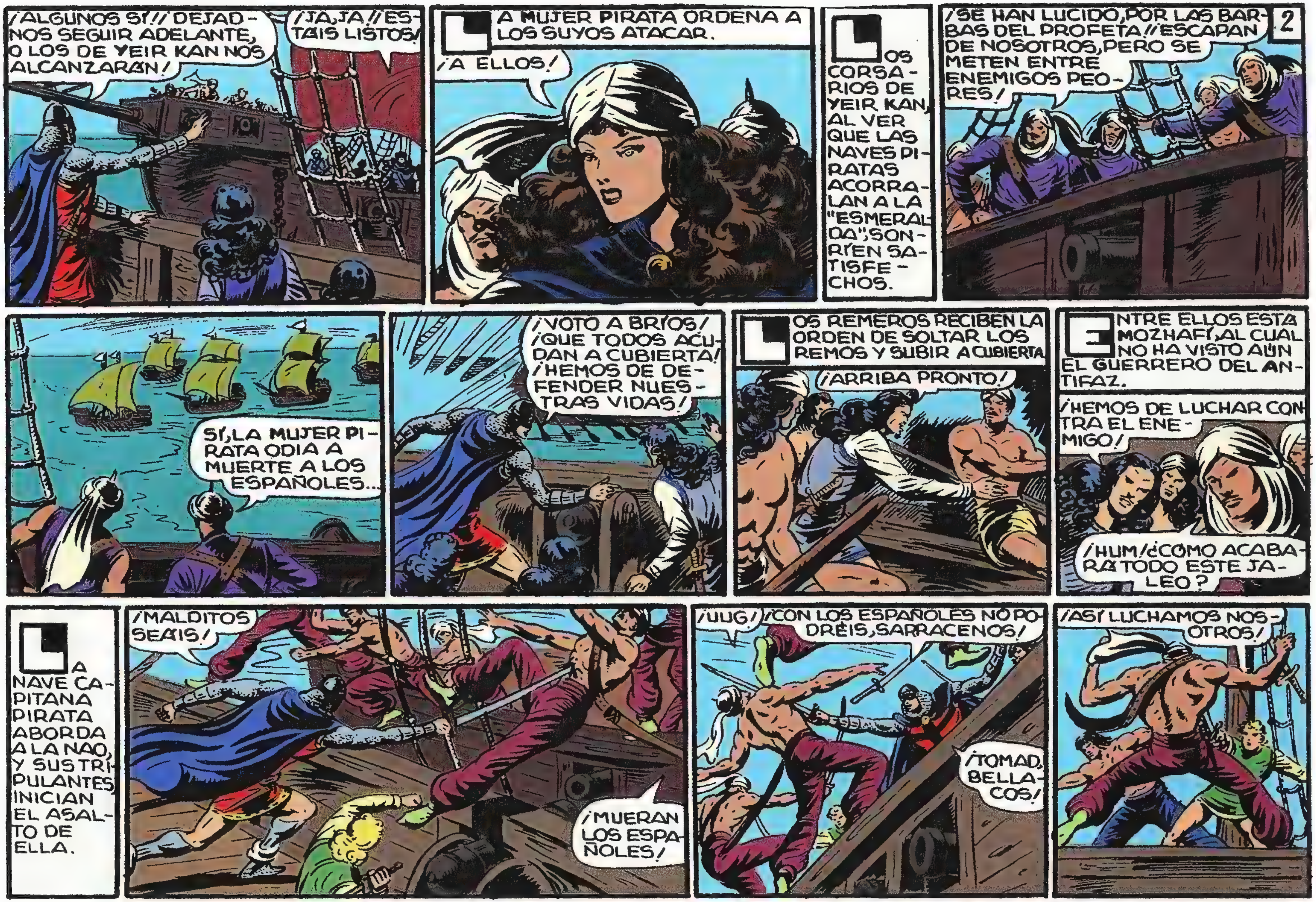

¡ALGUNOS SÍ!! ¡DEJADNOS SEGUIR ADELANTE, O LOS DE YEIR KAN NOS ALCANZARÁN!
¡JA, JA!! ¡ESTÁIS LISTOS!
LA MUJER PIRATA ORDENA A LOS SUYOS ATACAR.
¡A ELLOS!
LOS CORSARIOS DE YEIR KAN, AL VER QUE LAS NAVES PIRATAS ACORRALAN A LA "ESMERALDA", SONRÍEN SATISFECHOS.
2
¡SE HAN LUCIDO, POR LAS BARBAS DEL PROFETA!! ¡ESCAPAN DE NOSOTROS, PERO SE METEN ENTRE ENEMIGOS PEORES!
SÍ, LA MUJER PIRATA ODIA A MUERTE A LOS ESPAÑOLES...
¡VOTO A BRÍOS! ¡QUE TODOS ACUDAN A CUBIERTA! ¡HEMOS DE DEFENDER NUESTRAS VIDAS!
LOS REMEROS RECIBEN LA ORDEN DE SOLTAR LOS REMOS Y SUBIR A CUBIERTA
¡ARRIBA PRONTO!
ENTRE ELLOS ESTÁ MOZHAFÍ, AL CUAL NO HA VISTO AÚN EL GUERRERO DEL ANTIFAZ.
¡HEMOS DE LUCHAR CONTRA EL ENEMIGO!
¡HUM! ¿CÓMO ACABARÁ TODO ESTE JALEO?
LA NAVE CAPITANA PIRATA ABORDA A LA NAO, Y SUS TRIPULANTES INICIAN EL ASALTO DE ELLA.
¡MALDITOS SEÁIS!
¡MUERAN LOS ESPAÑOLES!
¡UUG!
¡CON LOS ESPAÑOLES NO PODRÉIS, SARRACENOS!
¡TOMAD, BELLACOS!
¡ASÍ LUCHAMOS NOSOTROS!

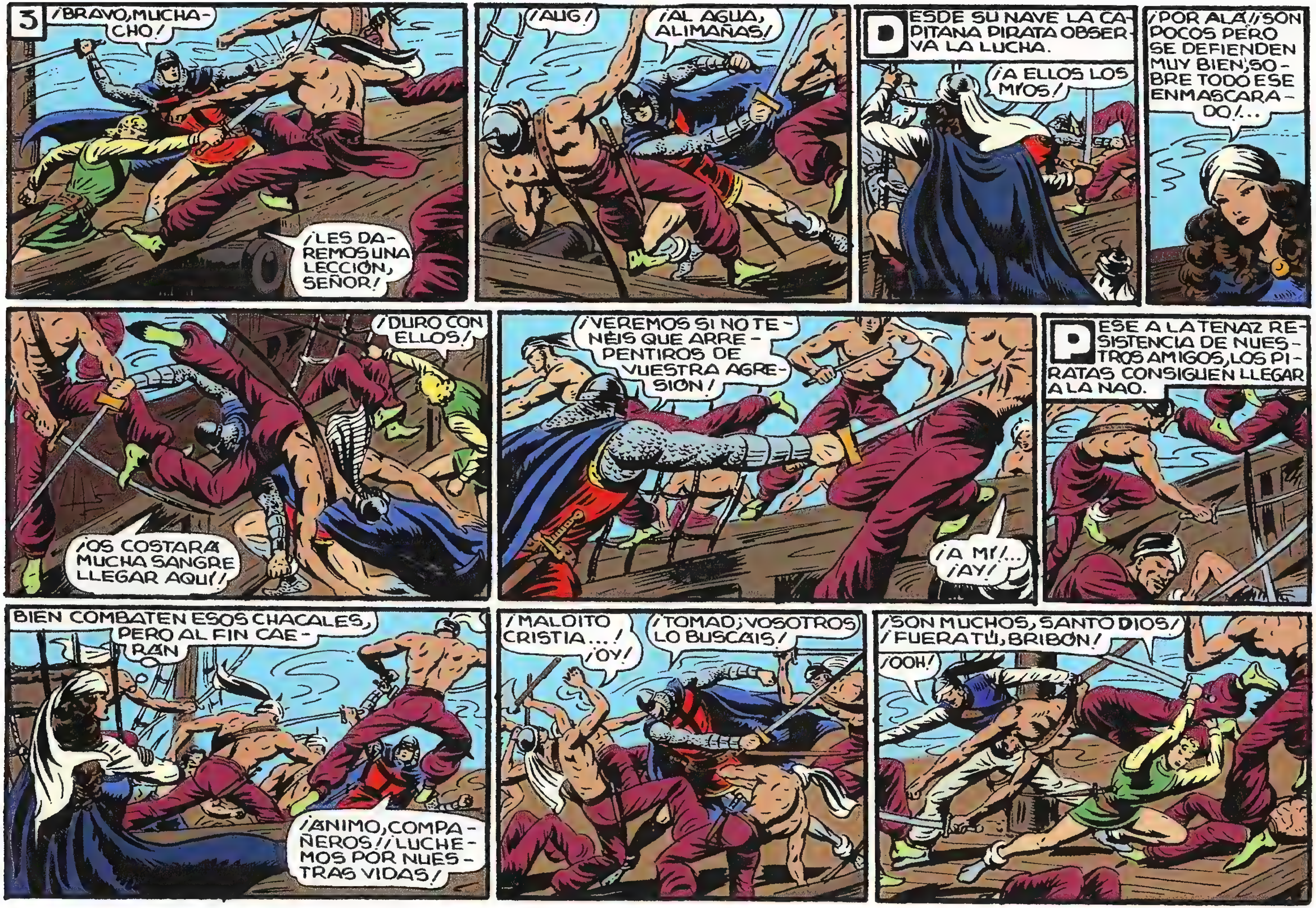
3
¡BRAVO, MUCHACHO!
¡LES DAREMOS UNA LECCIÓN, SEÑOR!
¡AUG!
¡AL AGUA, ALIMAÑAS!
DESDE SU NAVE LA CAPITANA PIRATA OBSERVA LA LUCHA.
¡A ELLOS LOS MÍOS!
¡POR ALÁ!¡SON POCOS PERO SE DEFIENDEN MUY BIEN; SOBRE TODO ESE ENMASCARADO!...
¡DURO CON ELLOS!
¡OS COSTARÁ MUCHA SANGRE LLEGAR AQUÍ!
¡VEREMOS SI NO TENÉIS QUE ARREPENTIROS DE VUESTRA AGRESIÓN!
¡A MÍ!... ¡AY!
PESE A LA TENAZ RESISTENCIA DE NUESTROS AMIGOS, LOS PIRATAS CONSIGUEN LLEGAR A LA NAO.
BIEN COMBATEN ESOS CHACALES, PERO AL FIN CAERÁN
¡ÁNIMO, COMPAÑEROS! ¡LUCHEMOS POR NUESTRAS VIDAS!
¡MALDITO CRISTIA...! ¡OY!
¡TOMAD; VOSOTROS LO BUSCÁIS!
¡SON MUCHOS, SANTO DIOS! ¡FUERA TÚ, BRIBÓN!
¡OOH!

EL GUERRERO DEL ANTIFAZ, MOVIÉNDOSE CON FELINA AGILIDAD, REPARTE GOLPES Y ESPADAZOS A DIESTRO Y SINIESTRO...
¡TOMAD!
...DERRIBANDO CONTINUAMENTE ENEMIGOS, QUE SE VEN IMPOTENTES PARA EXTERMINAR AL FORMIDABLE ADVERSARIO.
4
¡A ÉL, A ÉL!
¡VOTO A BRÍOS, QUE VAIS A SUDAR, CONDENADOS!
ALGO APARTADO DEL GUERRERO, FERNANDO SE DEFIENDE CON BRAVURA DEL ATAQUE DE DOS PIRATAS.
¡AH, RENACUAJO!
NO ME ACORRALARÉIS EN UN RINCÓN
¡POR MAHOMA! ¡ACABEMOS CON ÉL!
¡GRANUJA! ¡ESTÁS PERDIDO! ¡TE VOY A DECAPITAR!
¿EH? ¡NO SERÁ ESA TAREA FÁCIL, PIRATA!
¡AY DE MÍ, SI ME ATRAPA!...
¡VEN ACÁ!
UNO DE LOS PIRATAS CONSIGUE DESARMAR AL VALIENTE MUCHACHO...
¡YA!
¡A MÍ!
...Y COGIÉNDOLO ENTRE SUS BRAZOS LO LANZA POR LA BORDA AL MAR.
¡OH!
¡QUE LOS TIBURONES TE TRAGUEN!
EL GUERRERO VE CAER A SU PROTEGIDO...
¡MALDICIÓN!

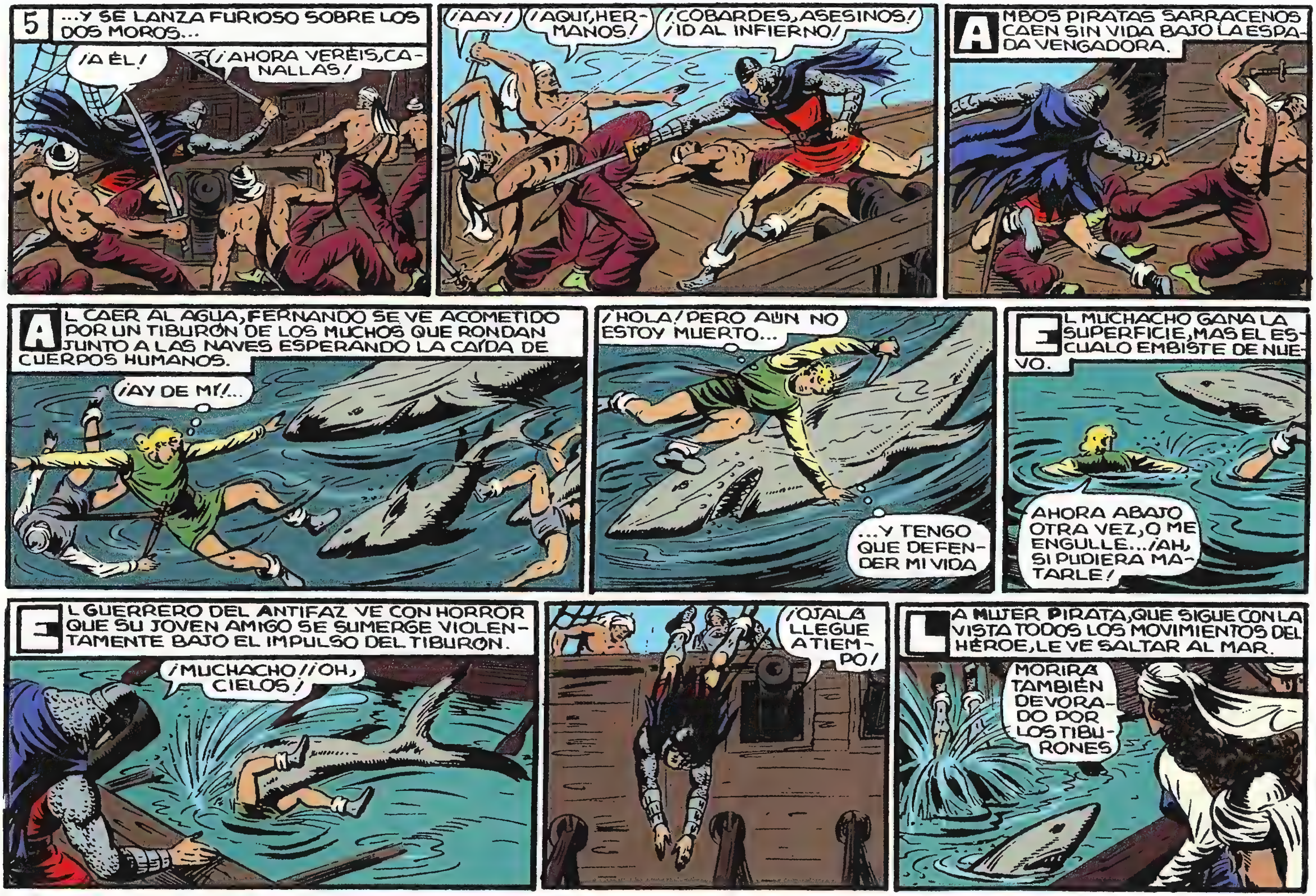
5
...Y SE LANZA FURIOSO SOBRE LOS DOS MOROS...
¡A ÉL!
¡AHORA VERÉIS, CANALLAS!
¡AAY!
¡AQUÍ, HERMANOS!
¡COBARDES, ASESINOS! ¡ID AL INFIERNO!
AMBOS PIRATAS SARRACENOS CAEN SIN VIDA BAJO LA ESPADA VENGADORA.
AL CAER AL AGUA, FERNANDO SE VE ACOMETIDO POR UN TIBURÓN DE LOS MUCHOS QUE RONDAN JUNTO A LAS NAVES ESPERANDO LA CAÍDA DE CUERPOS HUMANOS.
¡AY DE MÍ!...
¡HOLA! PERO AÚN NO ESTOY MUERTO...
...Y TENGO QUE DEFENDER MI VIDA
EL MUCHACHO GANA LA SUPERFICIE, MAS EL ESCUALO EMBISTE DE NUEVO.
AHORA ABAJO OTRA VEZ, O ME ENGULLE... ¡AH, SI PUDIERA MATARLE!
EL GUERRERO DEL ANTIFAZ VE CON HORROR QUE SU JOVEN AMIGO SE SUMERGE VIOLENTAMENTE BAJO EL IMPULSO DEL TIBURÓN.
¡MUCHACHO! ¡OH, CIELOS!
¡OJALÁ LLEGUE A TIEMPO!
LA MUJER PIRATA, QUE SIGUE CON LA VISTA TODOS LOS MOVIMIENTOS DEL HÉROE, LE VE SALTAR AL MAR.
MORIRÁ TAMBIÉN DEVORADO POR LOS TIBURONES

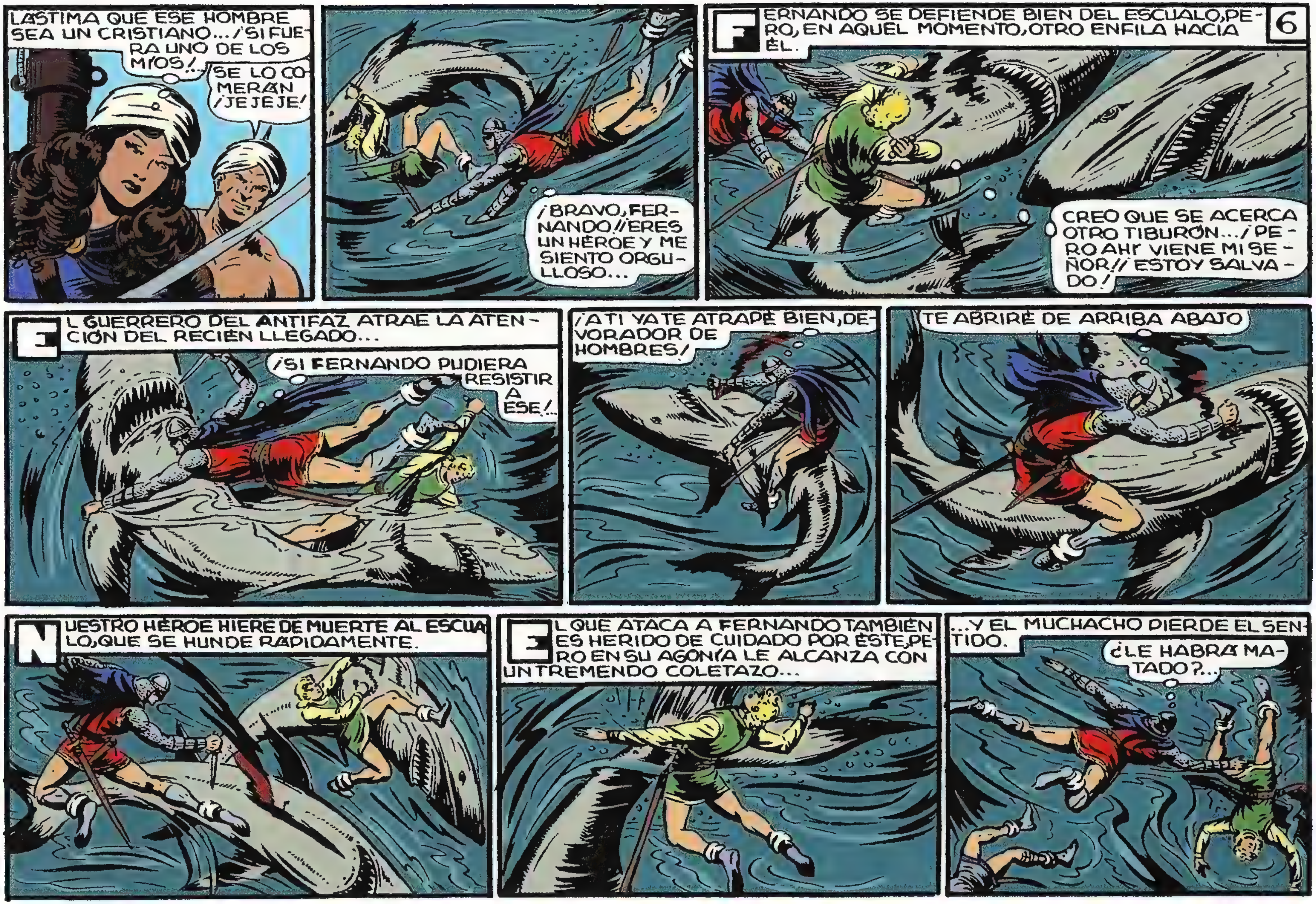
LASTIMA QUE ESE HOMBRE SEA UN CRISTIANO... ¡SI FUERA UNO DE LOS MÍOS!...
SE LO COMERÁN ¡JEJEJE!
¡BRAVO, FERNANDO! ¡ERES UN HÉROE Y ME SIENTO ORGULLOSO...
6
FERNANDO SE DEFIENDE BIEN DEL ESCUALO, PERO, EN AQUEL MOMENTO, OTRO ENFILA HACIA ÉL.
CREO QUE SE ACERCA OTRO TIBURÓN... ¡PERO AHÍ VIENE MI SEÑOR! ¡ESTOY SALVADO!
EL GUERRERO DEL ANTIFAZ ATRAE LA ATENCIÓN DEL RECIÉN LLEGADO...
¡SI FERNANDO PUDIERA RESISTIR A ESE!...
¡A TI YA TE ATRAPÉ BIEN, DEVORADOR DE HOMBRES!
TE ABRIRÉ DE ARRIBA ABAJO
NUESTRO HÉROE HIERE DE MUERTE AL ESCUALO, QUE SE HUNDE RÁPIDAMENTE.
EL QUE ATACA A FERNANDO TAMBIÉN ES HERIDO DE CUIDADO POR ÉSTE, PERO EN SU AGONÍA LE ALCANZA CON UN TREMENDO COLETAZO...
...Y EL MUCHACHO PIERDE EL SENTIDO.
¿LE HABRÁ MATADO?...

7
MIENTRAS, LA BATALLA EN "LA ESMERALDA" TERMINA CON EL TRIUNFO DE LOS PIRATAS AL RENDIRSE SUS TRIPULANTES.
¡NOS RENDIMOS!
¡MEJOR PARA LOS QUE NO SEÁIS CRISTIANOS!
LA MUJER PIRATA Y SU GENTE VEN APARECER EN LA SUPERFICIE DE LAS AGUAS AL GUERRERO Y AL INCONSCIENTE FERNANDO.
¡VIVEN AÚN!
¡ALÁ HA QUERIDO QUE NO LES MATEN LOS TIBURONES! ¡SUBIDLES A MI BARCO Y AMARRADLES!
NUESTRO HÉROE, CON EL DESVANECIDO FERNANDO, NO TIENE MÁS REMEDIO QUE DEJARSE IZAR A BORDO DE LA NAVE PIRATA.
¡JE, JE!
¡CUIDADO CON EL CHICO!
ERES MI PRISIONERO, CRISTIANO DEL ANTIFAZ. ENTREGA TUS ARMAS A LOS MÍOS
¿POR QUÉ OS METÉIS CON NOSOTROS? NADA OS HEMOS HECHO
LOS TUYOS MATARON A MI PADRE HACE POCO; ÉL ERA ENEMIGO VUESTRO Y YO LO SOY TAMBIÉN Y HE JURADO VENGARLE
OS ADVIERTO QUE NO ME ENTREGARÉ PARA QUE DISPONGÁIS DE MI VIDA... ¿NOS DEJARÉIS IR LIBRES O NO?
¡INSOLENTE! ¡TARIK, ABDUL; DESARMADLE Y DADLE UNA PALIZA!
¿SÓLO DOS CONTRA MÍ?
TARIK Y ABDUL SON DOS COLOSOS Y NO VACILAN EN ATACARLE.
LO SENTIRÉIS
¡SI PENSÁIS MATARNOS, OS JURO, MUJER PIRATA, QUE NO VACILARÉ ANTE NADA!
¡BRAVUCÓN! ¡HACEDLE CALLAR!

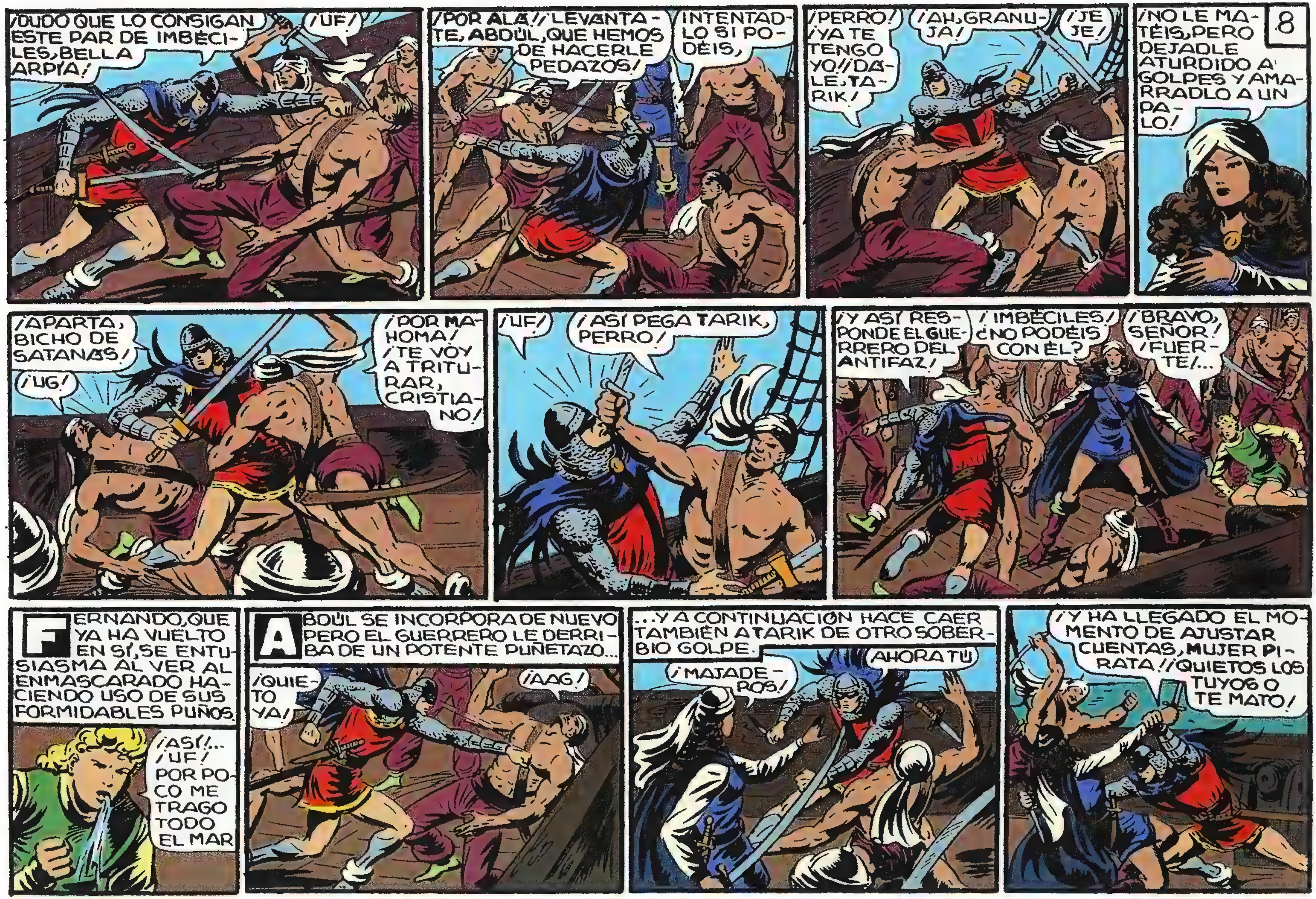
8
¡DUDO QUE LO CONSIGAN ESTE PAR DE IMBÉCILES, BELLA ARPÍA!
¡UF!
¡POR ALÁ!! ¡LEVANTATE, ABDÜL, QUE HEMOS DE HACERLE PEDAZOS!
INTENTADLO SI PODÉIS,
¡PERRO! ¡YA TE TENGO YO!! ¡DALE, TARIK!
¡AH, GRANUJA!
¡JE JE!
¡NO LE MATÉIS, PERO DEJADLE ATURDIDO A GOLPES Y AMARRADLO A UN PALO!
¡APARTA, BICHO DE SATANÁS!
¡UG!
¡POR MAHOMA! ¡TE VOY A TRITURAR, CRISTIANO!
¡UF!
¡ASÍ PEGA TARIK, PERRO!
¡Y ASÍ RESPONDE EL GUERRERO DEL ANTIFAZ!
¡IMBÉCILES! ¿NO PODÉIS CON ÉL?
¡BRAVO, SEÑOR! ¡FUERTE!...
FERNANDO, QUE YA HA VUELTO EN SÍ, SE ENTUSIASMA AL VER AL ENMASCARADO HACIENDO USO DE SUS FORMIDABLES PUÑOS.
¡ASÍ!... ¡UF! POR POCO ME TRAGO TODO EL MAR
ABDÜL SE INCORPORA DE NUEVO PERO EL GUERRERO LE DERRIBA DE UN POTENTE PUÑETAZO...
¡QUIETO YA!
¡AAG!
...Y A CONTINUACIÓN HACE CAER TAMBIÉN A TARIK DE OTRO SOBERBIO GOLPE.
¡MAJADEROS!
AHORA TÚ
¡Y HA LLEGADO EL MOMENTO DE AJUSTAR CUENTAS, MUJER PIRATA!! ¡QUIETOS LOS TUYOS O TE MATO!

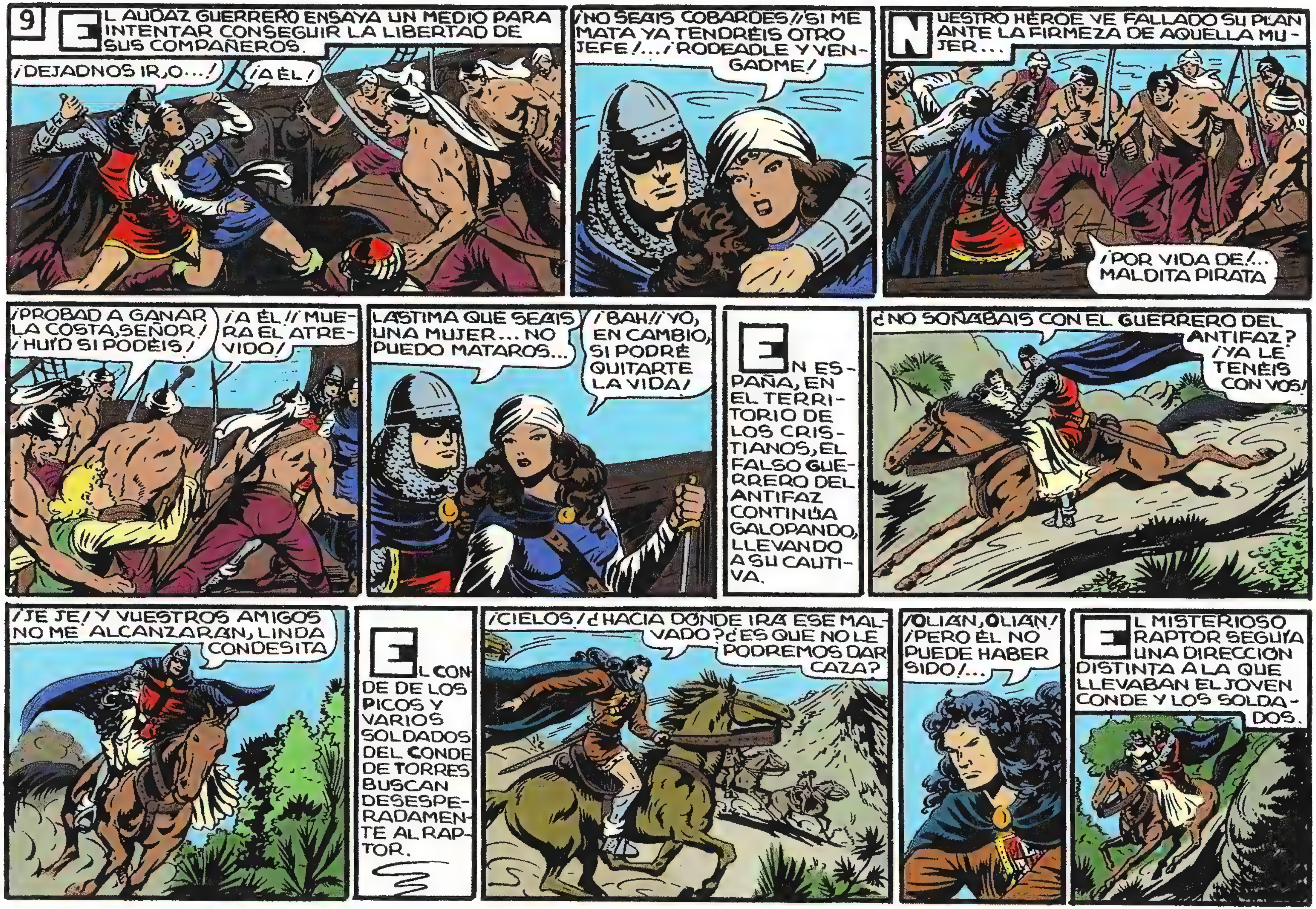
9
EL AUDAZ GUERRERO ENSAYA UN MEDIO PARA INTENTAR CONSEGUIR LA LIBERTAD DE SUS COMPAÑEROS.
¡DEJADNOS IR, O...!
¡A ÉL!
¡NO SEÁIS COBARDES!¡SI ME MATA YA TENDRÉIS OTRO JEFE!...¡RODEADLE Y VENGADME!
NUESTRO HÉROE VE FALLADO SU PLAN ANTE LA FIRMEZA DE AQUELLA MUJER...
¡POR VIDA DE!... MALDITA PIRATA
¡PROBAD A GANAR LA COSTA, SEÑOR! ¡HUÍD SI PODÉIS!
¡A ÉL!! ¡MUERA EL ATREVIDO!
LÁSTIMA QUE SEÁIS UNA MUJER... NO PUEDO MATAROS...
¡BAH!! YO, EN CAMBIO, SI PODRÉ QUITARTE LA VIDA!
EN ESPAÑA, EN EL TERRITORIO DE LOS CRISTIANOS, EL FALSO GUERRERO DEL ANTIFAZ CONTINÚA GALOPANDO, LLEVANDO A SU CAUTIVA.
¿NO SOÑABAIS CON EL GUERRERO DEL ANTIFAZ? ¡YA LE TENÉIS CON VOS!
¡JE JE! Y VUESTROS AMIGOS NO ME ALCANZARÁN, LINDA CONDESITA
EL CONDE DE LOS PICOS Y VARIOS SOLDADOS DEL CONDE DE TORRES BUSCAN DESESPERADAMENTE AL RAPTOR.
¡CIELOS! ¿HACIA DÓNDE IRÁ ESE MALVADO? ¿ES QUE NO LE PODREMOS DAR CAZA?
¡OLIÁN, OLIÁN! ¡PERO ÉL NO PUEDE HABER SIDO!...
EL MISTERIOSO RAPTOR SEGUÍA UNA DIRECCIÓN DISTINTA A LA QUE LLEVABAN EL JOVEN CONDE Y LOS SOLDADOS.

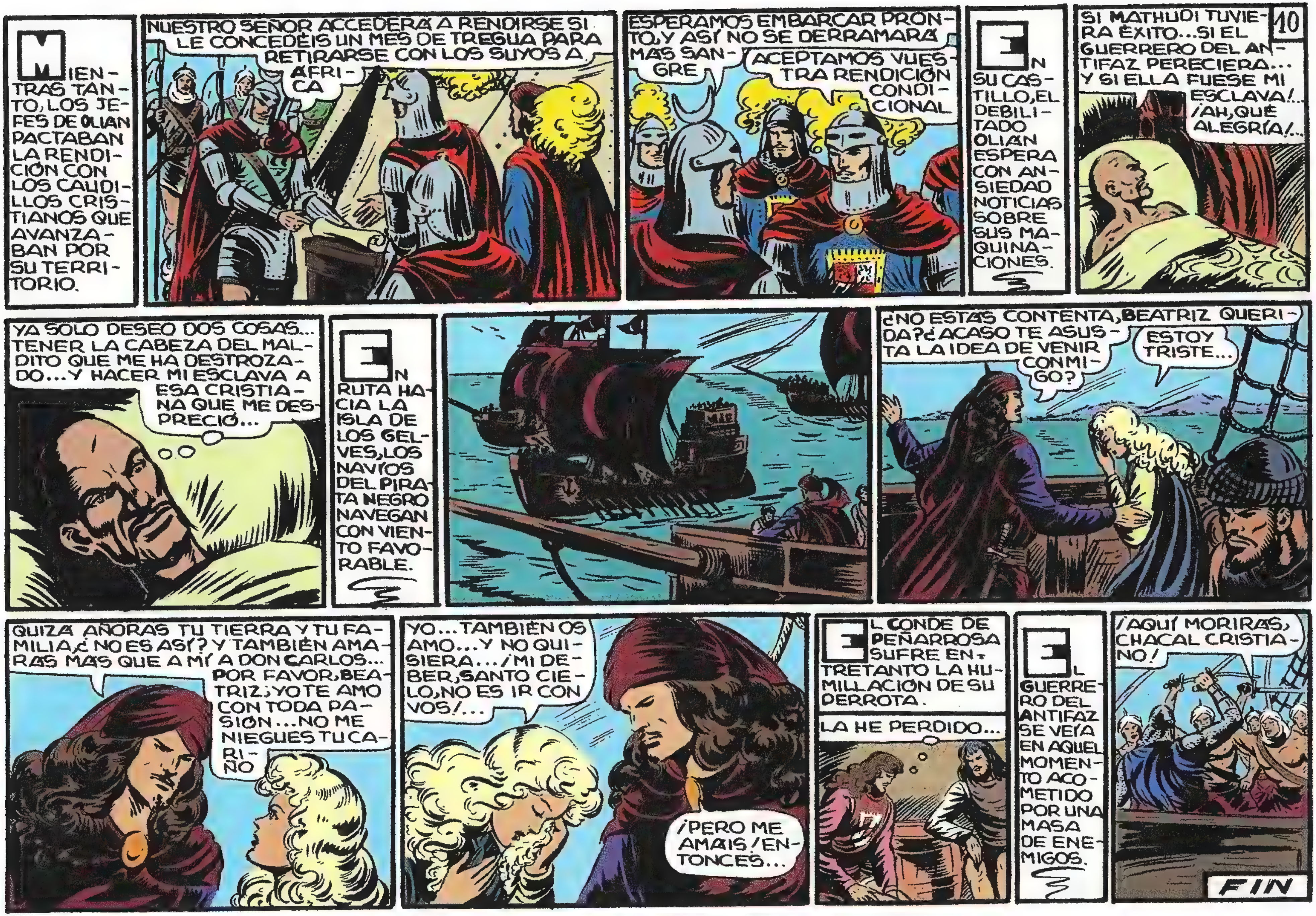
10
MIENTRAS TANTO, LOS JEFES DE OLIAN PACTABAN LA RENDICIÓN CON LOS CAUDILLOS CRISTIANOS QUE AVANZABAN POR SU TERRITORIO.
NUESTRO SEÑOR ACCEDERÁ A RENDIRSE SI LE CONCEDÉIS UN MES DE TREGUA PARA RETIRARSE CON LOS SUYOS A ÁFRICA
ESPERAMOS EMBARCAR PRONTO, Y ASÍ NO SE DERRAMARÁ MÁS SANGRE
ACEPTAMOS VUESTRA RENDICIÓN CONDICIONAL
EN SU CASTILLO, EL DEBILITADO OLIAN ESPERA CON ANSIEDAD NOTICIAS SOBRE SUS MAQUINACIONES.
SI MATHUDI TUVIERA ÉXITO... SI EL GUERRERO DEL ANTIFAZ PERECIERA... Y SI ELLA FUESE MI ESCLAVA!... ¡AH, QUÉ ALEGRÍA!...
YA SOLO DESEO DOS COSAS... TENER LA CABEZA DEL MALDITO QUE ME HA DESTROZADO... Y HACER MI ESCLAVA A ESA CRISTIANA QUE ME DESPRECIÓ...
EN RUTA HACIA LA ISLA DE LOS GELVES, LOS NAVÍOS DEL PIRATA NEGRO NAVEGAN CON VIENTO FAVORABLE.
¿NO ESTÁS CONTENTA, BEATRIZ QUERIDA? ¿ACASO TE ASUSTA LA IDEA DE VENIR CONMIGO?
ESTOY TRISTE...
QUIZÁ AÑORAS TU TIERRA Y TU FAMILIA, ¿NO ES ASÍ? Y TAMBIÉN AMARÁS MÁS QUE A MÍ A DON CARLOS... POR FAVOR, BEATRIZ, YO TE AMO CON TODA PASIÓN... NO ME NIEGUES TU CARIÑO
YO... TAMBIÉN OS AMO... Y NO QUISIERA... ¡MI DEBER, SANTO CIELO, NO ES IR CON VOS!...
¡PERO ME AMÁIS! ENTONCES...
EL CONDE DE PEÑARROSA SUFRE ENTRETANTO LA HUMILLACIÓN DE SU DERROTA.
LA HE PERDIDO...
EL GUERRERO DEL ANTIFAZ SE VEÍA EN AQUEL MOMENTO ACOMETIDO POR UNA MASA DE ENEMIGOS.
¡AQUÍ MORIRÁS, CHACAL CRISTIANO!
FIN

El CABECILLA TUNECINO
con EL GUERRERO del ANTIFAZ
1'25 PTS

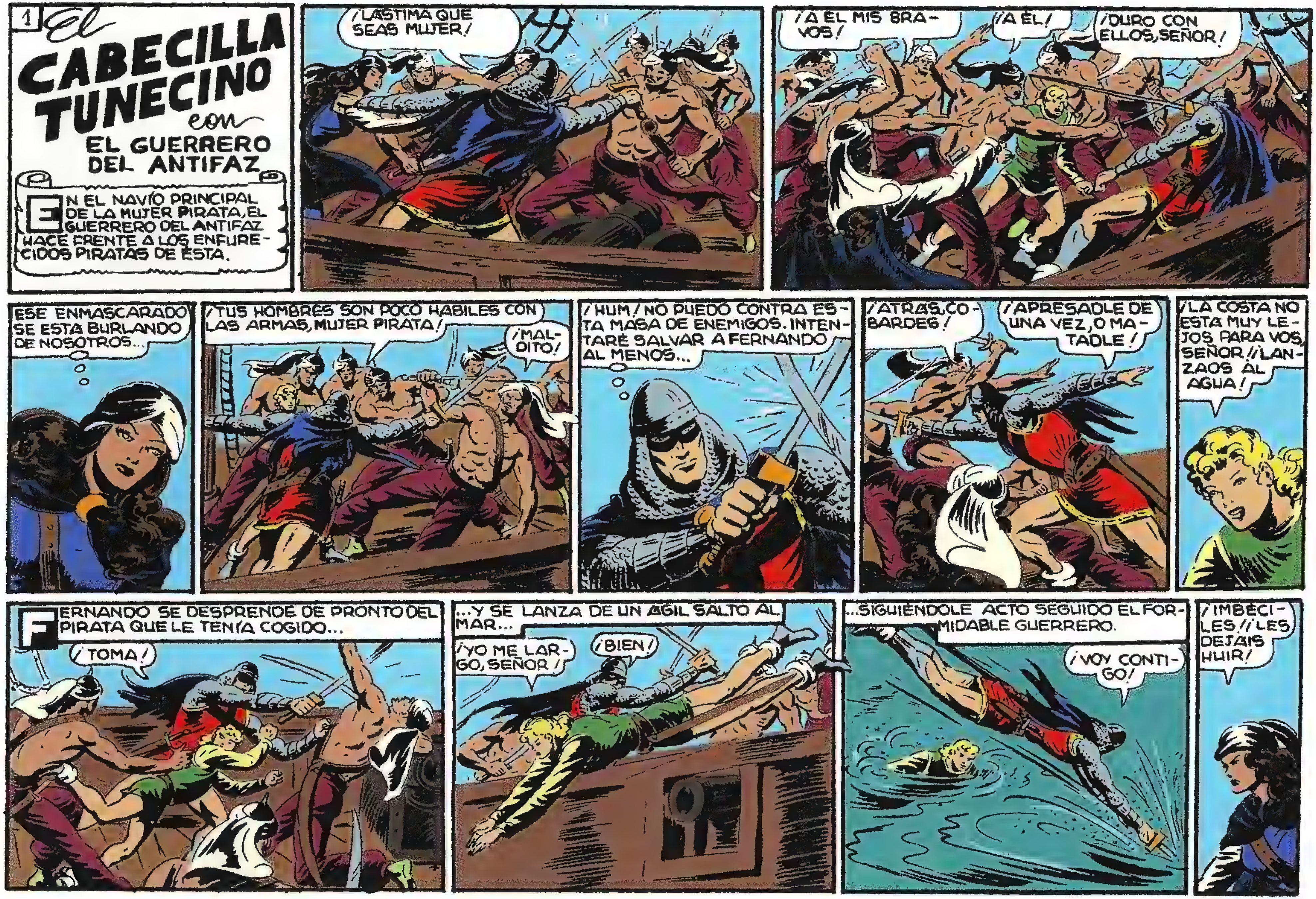
1
El CABECILLA TUNECINO con EL GUERRERO DEL ANTIFAZ
EN EL NAVÍO PRINCIPAL DE LA MUJER PIRATA, EL GUERRERO DEL ANTIFAZ HACE FRENTE A LOS ENFURECIDOS PIRATAS DE ÉSTA.
¡LÁSTIMA QUE SEAS MUJER!
¡A ÉL MIS BRAVOS!
¡A ÉL!
¡DURO CON ELLOS, SEÑOR!
ESE ENMASCARADO SE ESTÁ BURLANDO DE NOSOTROS...
¡TUS HOMBRES SON POCO HÁBILES CON LAS ARMAS, MUJER PIRATA!
¡MALDITO!
¡HUM! NO PUEDO CONTRA ESTA MASA DE ENEMIGOS. INTENTARÉ SALVAR A FERNANDO AL MENOS...
¡ATRÁS, COBARDES!
¡APRESADLE DE UNA VEZ, O MATADLE!
¡LA COSTA NO ESTÁ MUY LEJOS PARA VOS, SEÑOR! ¡LANZAOS AL AGUA!
FERNANDO SE DESPRENDE DE PRONTO DEL PIRATA QUE LE TENÍA COGIDO...
¡TOMA!
...Y SE LANZA DE UN ÁGIL SALTO AL MAR...
¡YO ME LARGO, SEÑOR!
¡BIEN!
...SIGUIÉNDOLE ACTO SEGUIDO EL FORMIDABLE GUERRERO.
¡VOY CONTIGO!
¡IMBÉCILES! ¡LES DEJÁIS HUIR!

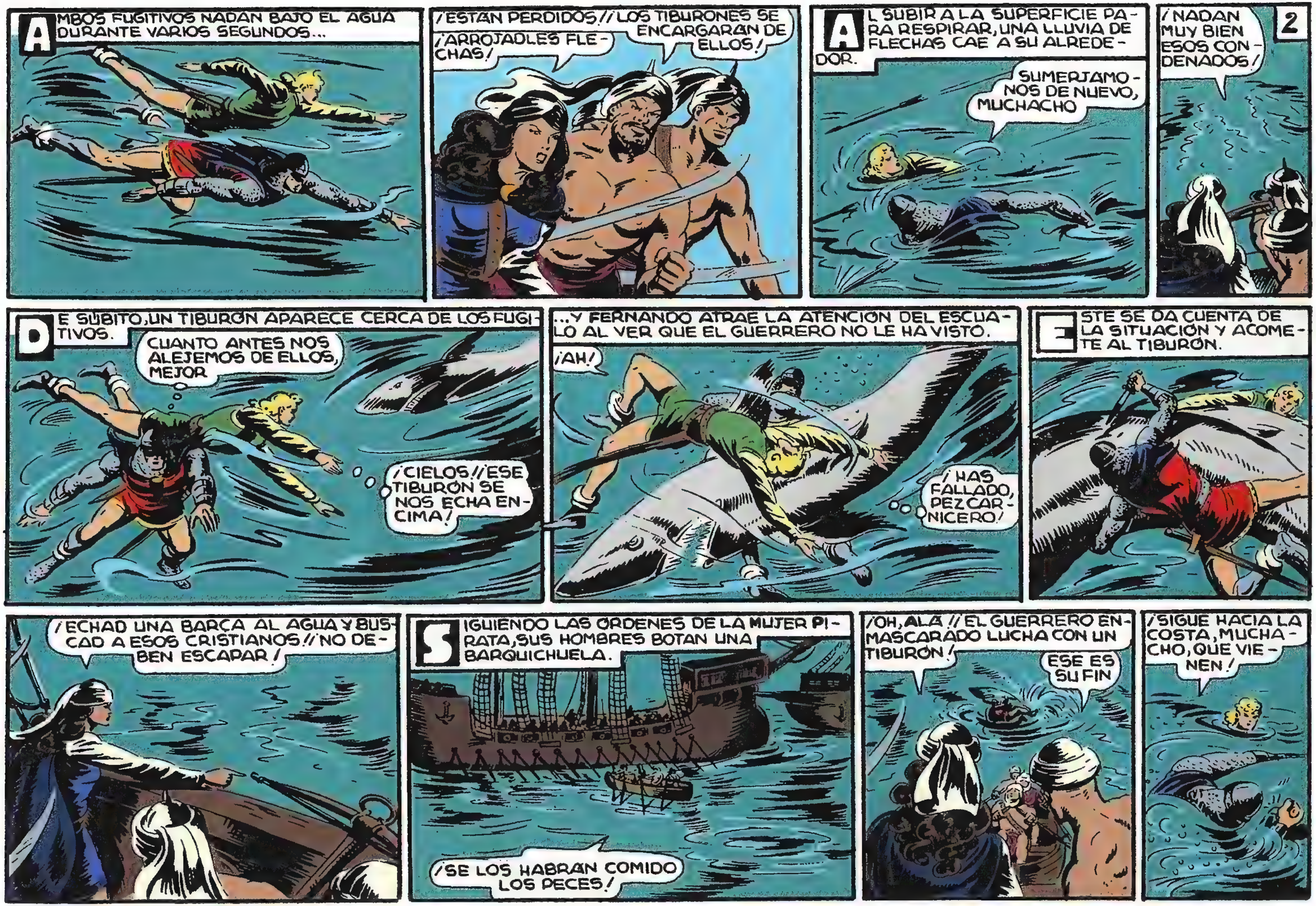
AMBOS FUGITIVOS NADAN BAJO EL AGUA DURANTE VARIOS SEGUNDOS...
¡ESTÁN PERDIDOS! ¡LOS TIBURONES SE ENCARGARÁN DE ELLOS!
¡ARROJADLES FLECHAS!
AL SUBIR A LA SUPERFICIE PARA RESPIRAR, UNA LLUVIA DE FLECHAS CAE A SU ALREDEDOR.
SUMERJÁMONOS DE NUEVO, MUCHACHO
¡NADAN MUY BIEN ESOS CONDENADOS!
2
DE SÚBITO, UN TIBURÓN APARECE CERCA DE LOS FUGITIVOS.
CUANTO ANTES NOS ALEJEMOS DE ELLOS, MEJOR
¡CIELOS! ¡ESE TIBURÓN SE NOS ECHA ENCIMA!
...Y FERNANDO ATRAE LA ATENCIÓN DEL ESCUALO AL VER QUE EL GUERRERO NO LE HA VISTO.
¡AH!
¡HAS FALLADO, PEZ CARNICERO!
ESTE SE DA CUENTA DE LA SITUACIÓN Y ACOMETE AL TIBURÓN.
¡ECHAD UNA BARCA AL AGUA Y BUSCAD A ESOS CRISTIANOS! ¡NO DEBEN ESCAPAR!
SIGUIENDO LAS ÓRDENES DE LA MUJER PIRATA, SUS HOMBRES BOTAN UNA BARQUICHUELA.
¡SE LOS HABRÁN COMIDO LOS PECES!
¡OH, ALÁ! ¡EL GUERRERO ENMASCARADO LUCHA CON UN TIBURÓN!
ESE ES SU FIN
¡SIGUE HACIA LA COSTA, MUCHACHO, QUE VIENEN!

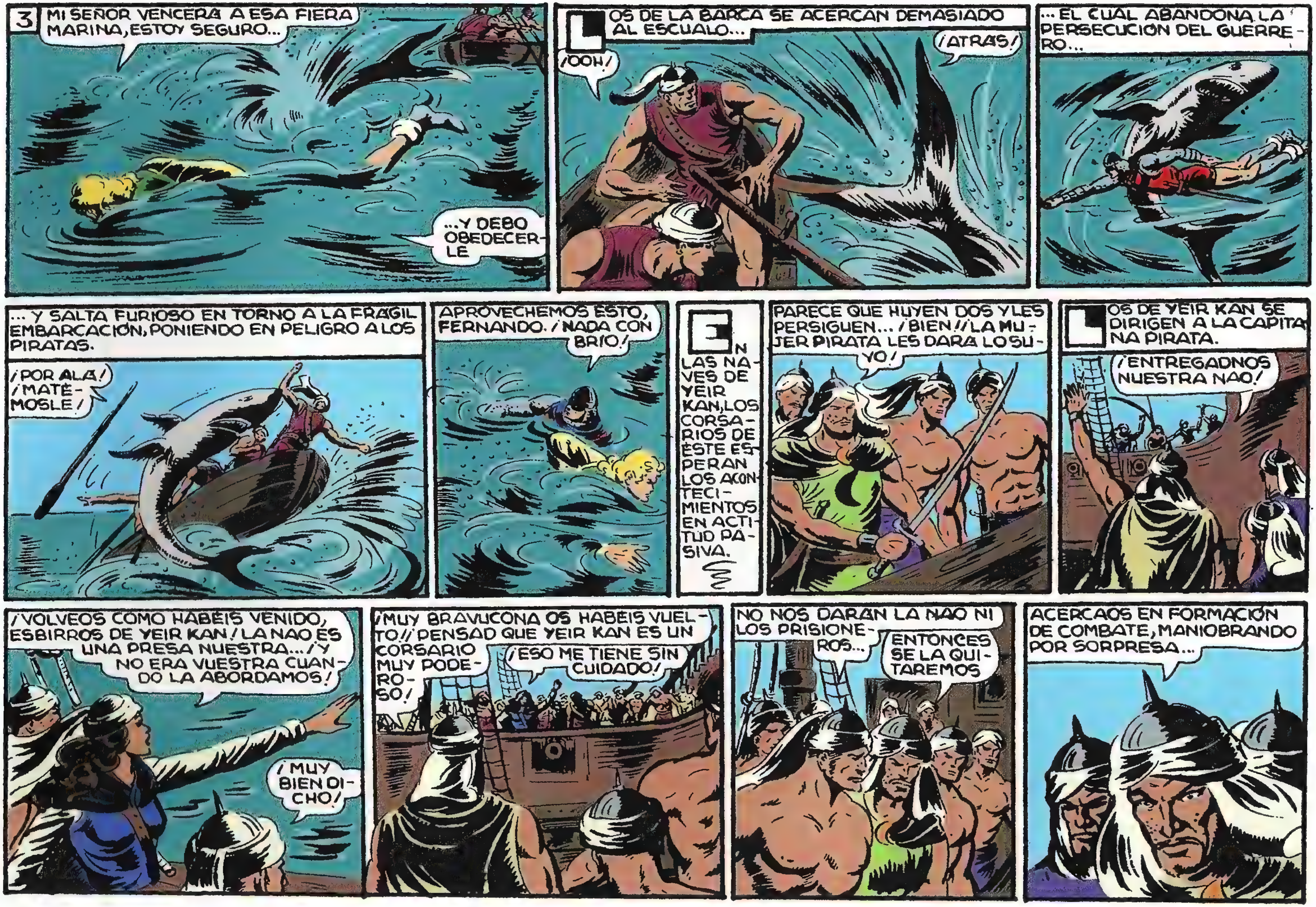
3
MI SEÑOR VENCERÁ A ESA FIERA MARINA, ESTOY SEGURO...
...Y DEBO OBEDECERLE
LOS DE LA BARCA SE ACERCAN DEMASIADO AL ESCUALO...
¡OOH!
¡ATRÁS!
...EL CUAL ABANDONA LA PERSECUCIÓN DEL GUERRERO...
...Y SALTA FURIOSO EN TORNO A LA FRÁGIL EMBARCACIÓN, PONIENDO EN PELIGRO A LOS PIRATAS.
¡POR ALÁ! ¡MATÉMOSLE!
APROVECHEMOS ESTO, FERNANDO. ¡NADA CON BRÍO!
EN LAS NAVES DE YEIR KAN, LOS CORSARIOS DE ESTE ESPERAN LOS ACONTECIMIENTOS EN ACTITUD PASIVA.
PARECE QUE HUYEN DOS Y LES PERSIGUEN... ¡BIEN! ¡LA MUJER PIRATA LES DARÁ LO SUYO!
LOS DE YEIR KAN SE DIRIGEN A LA CAPITANA PIRATA.
¡ENTREGADNOS NUESTRA NAO!
¡VOLVEOS COMO HABÉIS VENIDO, ESBIRROS DE YEIR KAN! LA NAO ES UNA PRESA NUESTRA... ¡Y NO ERA VUESTRA CUANDO LA ABORDAMOS!
¡MUY BIEN DICHO!
¡MUY BRAVUCONA OS HABÉIS VUELTO! ¡PENSAD QUE YEIR KAN ES UN CORSARIO MUY PODEROSO!
¡ESO ME TIENE SIN CUIDADO!
NO NOS DARÁN LA NAO NI LOS PRISIONEROS...
ENTONCES SE LA QUITAREMOS
ACERCAOS EN FORMACIÓN DE COMBATE, MANIOBRANDO POR SORPRESA...

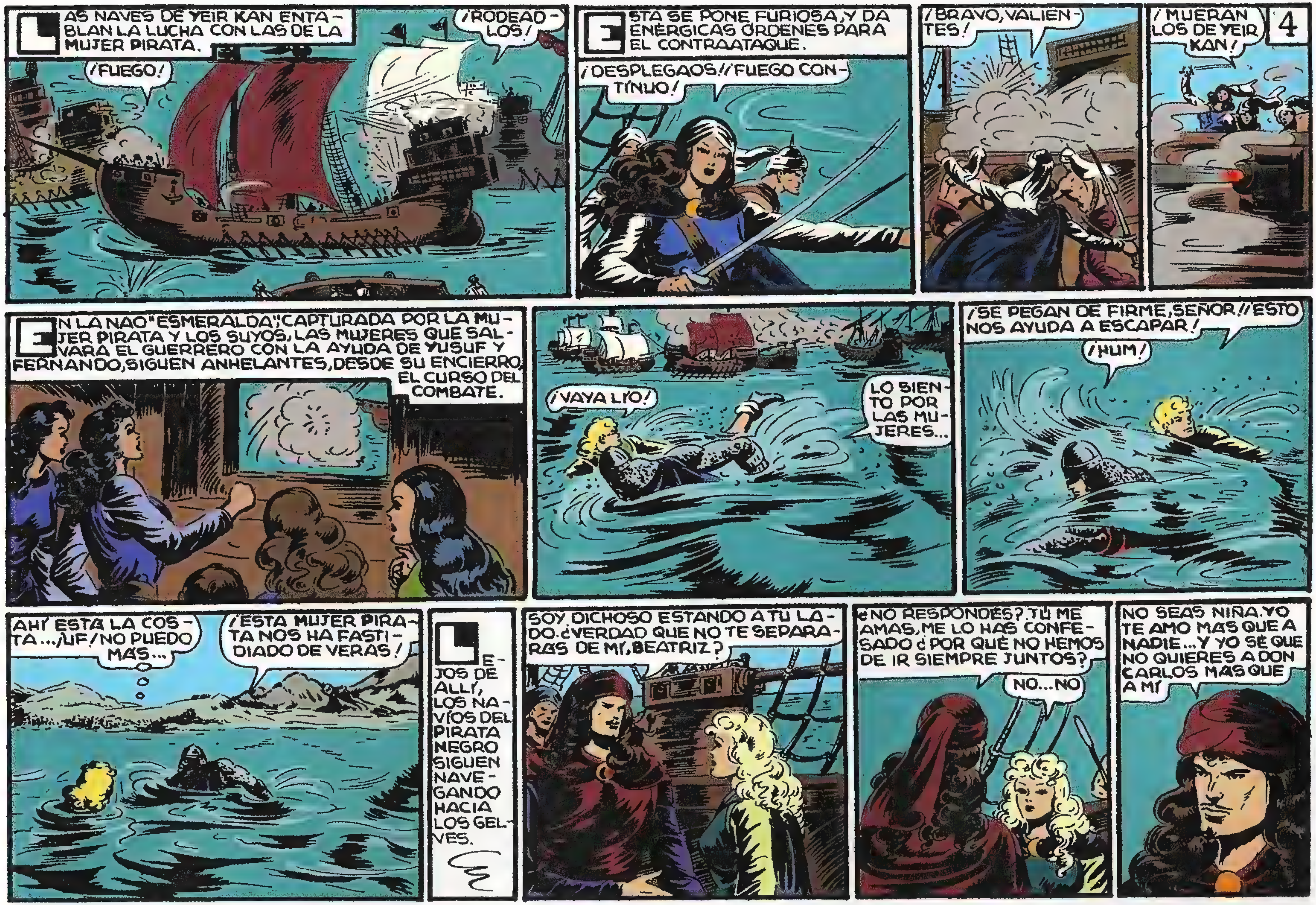
LAS NAVES DE YEIR KAN ENTABLAN LA LUCHA CON LAS DE LA MUJER PIRATA.
¡RODEADLOS!
¡FUEGO!
ESTA SE PONE FURIOSA, Y DA ENÉRGICAS ÓRDENES PARA EL CONTRAATAQUE.
¡DESPLEGAOS! ¡FUEGO CONTÍNUO!
¡BRAVO, VALIENTES!
¡MUERAN LOS DE YEIR KAN!
4
EN LA NAO "ESMERALDA", CAPTURADA POR LA MUJER PIRATA Y LOS SUYOS, LAS MUJERES QUE SALVARA EL GUERRERO CON LA AYUDA DE YUSUF Y FERNANDO, SIGUEN ANHELANTES, DESDE SU ENCIERRO, EL CURSO DEL COMBATE.
¡VAYA LÍO!
LO SIENTO POR LAS MUJERES...
¡SE PEGAN DE FIRME, SEÑOR! ¡ESTO NOS AYUDA A ESCAPAR!
¡HUM!
AHÍ ESTÁ LA COSTA... ¡UF! NO PUEDO MÁS...
¡ESTA MUJER PIRATA NOS HA FASTIDIADO DE VERAS!
LEJOS DE ALLÍ, LOS NAVÍOS DEL PIRATA NEGRO SIGUEN NAVEGANDO HACIA LOS GELVES.
SOY DICHOSO ESTANDO A TU LADO. ¿VERDAD QUE NO TE SEPARARÁS DE MÍ, BEATRIZ?
¿NO RESPONDES? TÚ ME AMAS, ME LO HAS CONFESADO ¿POR QUÉ NO HEMOS DE IR SIEMPRE JUNTOS?
NO... NO
NO SEAS NIÑA. YO TE AMO MÁS QUE A NADIE... Y YO SÉ QUE NO QUIERES A DON CARLOS MÁS QUE A MÍ

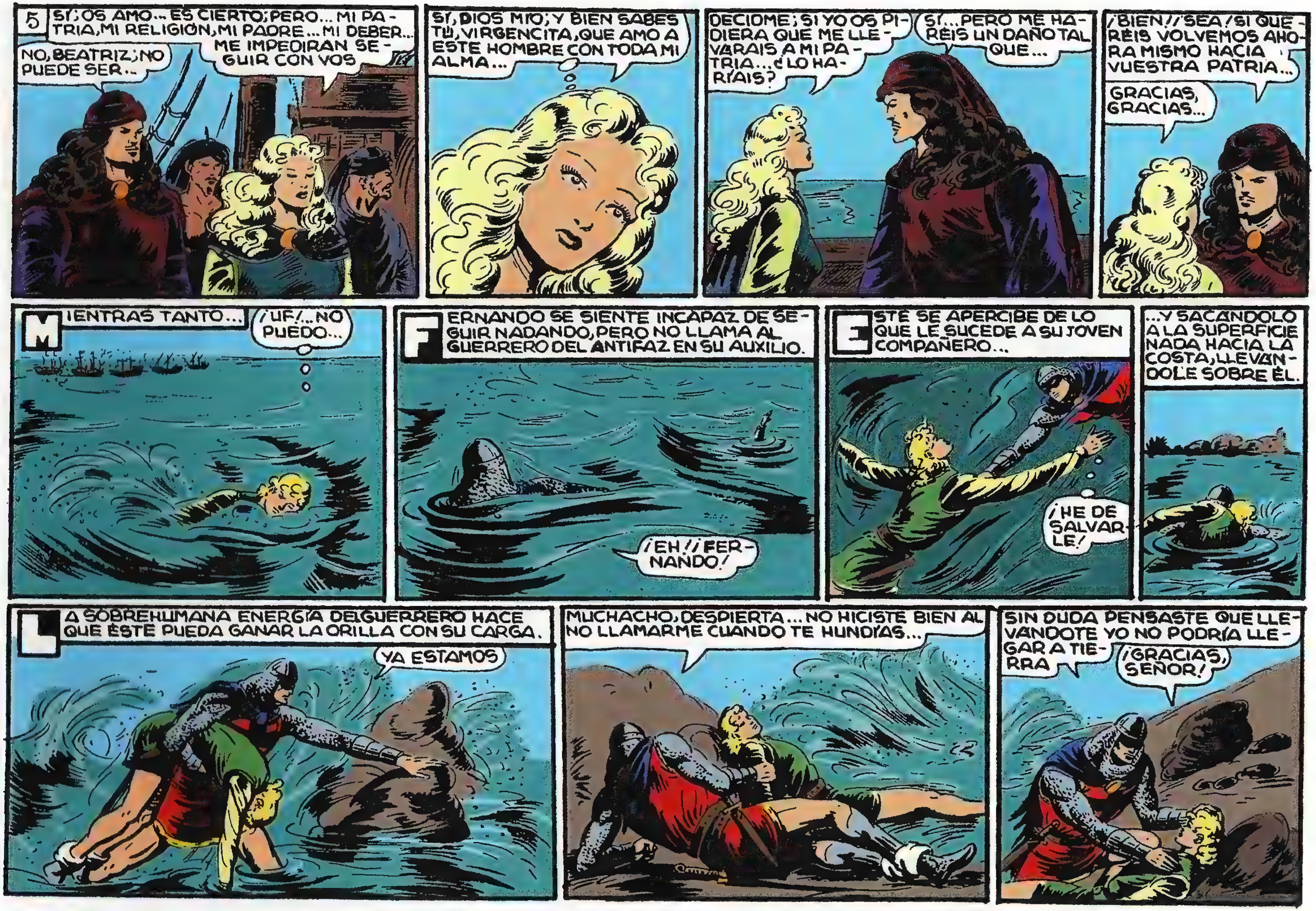
5
SÍ; OS AMO... ES CIERTO; PERO... MI PATRIA, MI RELIGIÓN, MI PADRE... MI DEBER... ME IMPEDIRÁN SEGUIR CON VOS
NO, BEATRIZ; NO PUEDE SER...
SÍ, DIOS MÍO; Y BIEN SABES TÚ, VIRGENCITA, QUE AMO A ESTE HOMBRE CON TODA MI ALMA...
DECIDME; SI YO OS PIDIERA QUE ME LLEVARAIS A MI PATRIA... ¿LO HARÍAIS?
SÍ... PERO ME HARÉIS UN DAÑO TAL QUE...
¡BIEN!! ¡SEA! ¡SI QUERÉIS VOLVEMOS AHORA MISMO HACIA VUESTRA PATRIA...
GRACIAS, GRACIAS...
MIENTRAS TANTO...
¡UF!... NO PUEDO...
FERNANDO SE SIENTE INCAPAZ DE SEGUIR NADANDO, PERO NO LLAMA AL GUERRERO DEL ANTIFAZ EN SU AUXILIO.
¡EH!! ¡FERNANDO!
ESTE SE APERCIBE DE LO QUE LE SUCEDE A SU JOVEN COMPAÑERO...
¡HE DE SALVARLE!
...Y SACÁNDOLO A LA SUPERFICIE NADA HACIA LA COSTA, LLEVÁNDOLE SOBRE ÉL.
LA SOBREHUMANA ENERGÍA DEL GUERRERO HACE QUE ÉSTE PUEDA GANAR LA ORILLA CON SU CARGA.
YA ESTAMOS
MUCHACHO, DESPIERTA... NO HICISTE BIEN AL NO LLAMARME CUANDO TE HUNDÍAS...
SIN DUDA PENSASTE QUE LLEVÁNDOTE YO NO PODRÍA LLEGAR A TIERRA
¡GRACIAS, SEÑOR!

SIGUEN LUCHANDO
SÍ; PERO VENCERÁ LA MUJER PIRATA
DE TODAS FORMAS HEMOS DE CERCIORARNOS DEL RESULTADO, PARA OBRAR EN CONSECUENCIA... LAS CRISTIANAS DE LA NAO ESTÁN EN PELIGRO
EN EFECTO, LAS NAVES DE YEIR KAN SE RETIRAN DEL COMBATE MUY QUEBRANTADAS.
ELLA VENCE Y TE CONFIESO, MUCHACHO, QUE ESA MUJER ME ASUSTA MÁS QUE LOS KAN...
POR AHORA NO PODREMOS HACER NADA, SALVO BUSCAR AL PIRATA NEGRO
6
LA MUJER PIRATA NO HA OLVIDADO LA FUGA DEL ENMASCARADO Y SU AMIGUITO.
¡ESTÁN VENCIDOS! ¡ATENDED AHORA!
LA NAO "ESMERALDA" QUEDA PARA NOSOTROS, Y TAMBIÉN UNA DE SUS GALERAS
BIEN. BOTAD TRES BARCAS
¡HABÉIS DE TRAERME AL ENMASCARADO VIVO, A SER POSIBLE
PERO... LOS TIBURONES...
¡ACABO DE VER DOS HOMBRES EN LA COSTA, SEÑORA!
¡DEBEN SER ELLOS! ¡ID!
¡VIENEN, MUCHACHO! LO MEJOR SERÁ QUE LOS PERDAMOS DE VISTA. NADA PODEMOS HACER AHORA
MUY BIEN
¡HUM! LA VERDAD ES QUE LES PODRÍAMOS ZUMBAR...
TAL VEZ SÍ; PERO ES UN RIESGO INÚTIL

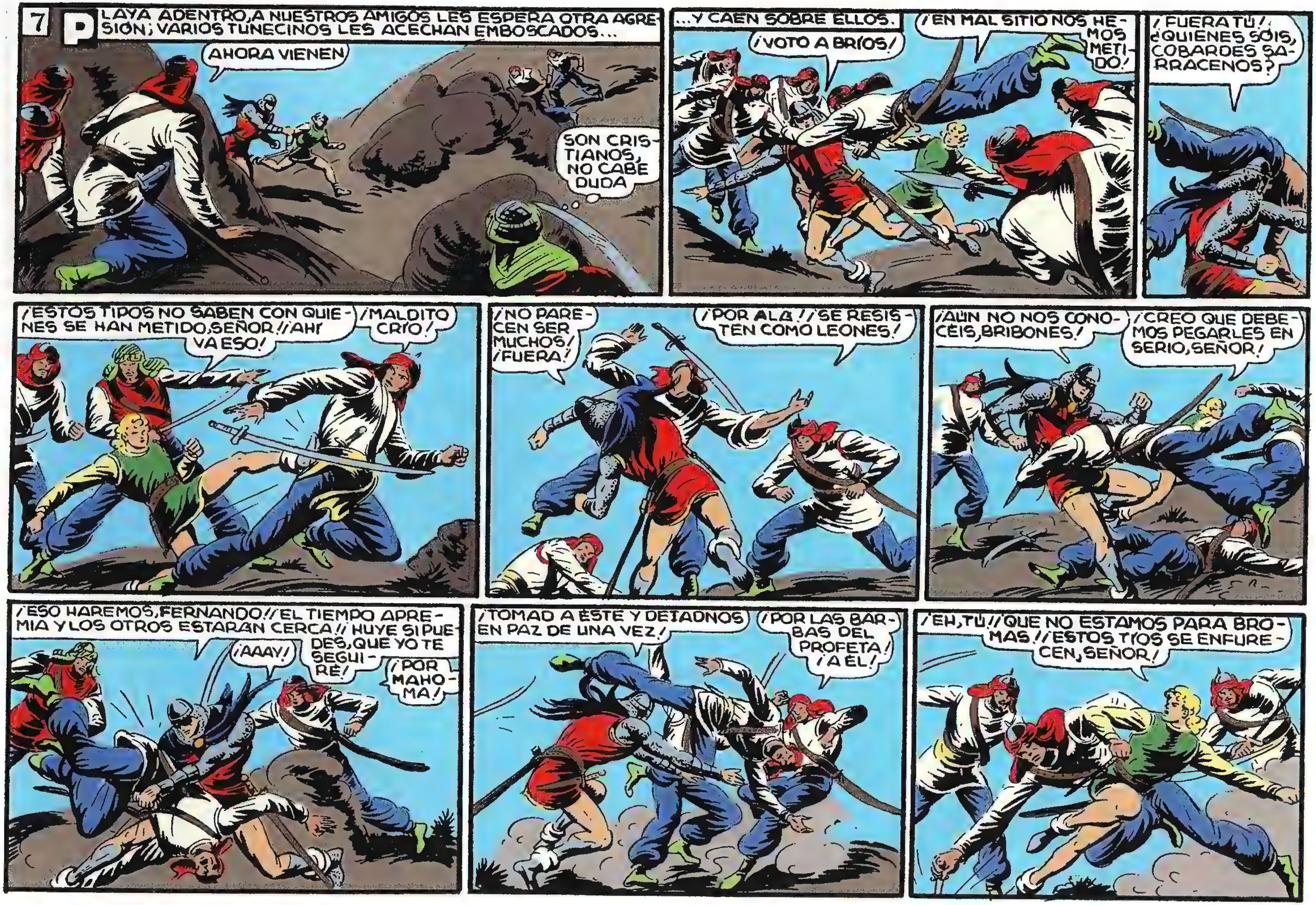
7
PLAYA ADENTRO, A NUESTROS AMIGOS LES ESPERA OTRA AGRESIÓN; VARIOS TUNECINOS LES ACECHAN EMBOSCADOS...
AHORA VIENEN
SON CRISTIANOS, NO CABE DUDA
...Y CAEN SOBRE ELLOS.
¡VOTO A BRÍOS!
¡EN MAL SITIO NOS HEMOS METIDO!
¡FUERA TÚ! ¿QUIENES SOIS, COBARDES SARRACENOS?
¡ESTOS TIPOS NO SABEN CON QUIENES SE HAN METIDO, SEÑOR! ¡AHÍ VA ESO!
¡MALDITO CRÍO!
¡NO PARECEN SER MUCHOS! ¡FUERA!
¡POR ALÁ! ¡SE RESISTEN COMO LEONES!
¡AÚN NO NOS CONOCEIS, BRIBONES!
¡CREO QUE DEBEMOS PEGARLES EN SERIO, SEÑOR!
¡ESO HAREMOS, FERNANDO! ¡EL TIEMPO APREMIA Y LOS OTROS ESTARAN CERCA!
¡HUYE SI PUEDES, QUE YO TE SEGUIRÉ!
¡AAAY!
¡POR MAHOMA!
¡TOMAD A ÉSTE Y DEJADNOS EN PAZ DE UNA VEZ!
¡POR LAS BARBAS DEL PROFETA! ¡A ÉL!
¡EH, TÚ! ¡QUE NO ESTAMOS PARA BROMAS! ¡ESTOS TÍOS SE ENFURECEN, SEÑOR!

8
¡Y ES QUE SON TONTOS DE REMATE! ¡NO SABEN LUCHAR!
¡NO TE FÍES MUCHO, CHICO!
¡UF!
DESDE UN MONTÍCULO PRÓXIMO, UN CORPULENTO MORO CONTEMPLA LA LUCHA, ACOMPAÑADO DE ALGUNOS MÁS.
¡HUM!
MIS HOMBRES SE HAN VUELTO IDIOTAS Y DÉBILES COMO MUJERES, O ESE CRISTIANO ENMASCARADO ES PEOR QUE UNA FIERA
¡AHORA LE ATACA YUSEF!
¡CON YUSEF NO VAS A JUGAR, CRISTIANO DEL ANTIFAZ, TE LO ASEGURO!
¡VOTO A BRÍOS! ¿ERES TÚ ESE YUSEF?
EL GUERRERO ENMASCARADO ASESTA UN FORMIDABLE PUÑETAZO AL LLAMADO YUSEF, QUE SE DESPLOMA ATURDIDO...
¡OH!
¡TOMA DE TODAS FORMAS!
...Y PROSIGUE SU LUCHA CON LOS DEMÁS SARRACENOS QUE LE ASEDIAN.
¡HA TUMBADO A NUESTRO CAMPEÓN DE UN SOLO GOLPE!
¡NO; YUSEF SE LEVANTA A POR ÉL. MAL LO PASARÁ EL CRISTIANO
YUSEF VUELVE DE NUEVO A LA CARGA.
¿OTRA VEZ TÚ?
¡NO CREÍ QUE FUERAS ALGO PELIGROSO! ¡YO TE LO DIRÉ AHORA!
¡POR ALÁ!
EL MORO SE LEVANTA DE UN SALTO Y ATRAPA A SU CONTRARIO POR UN BRAZO...

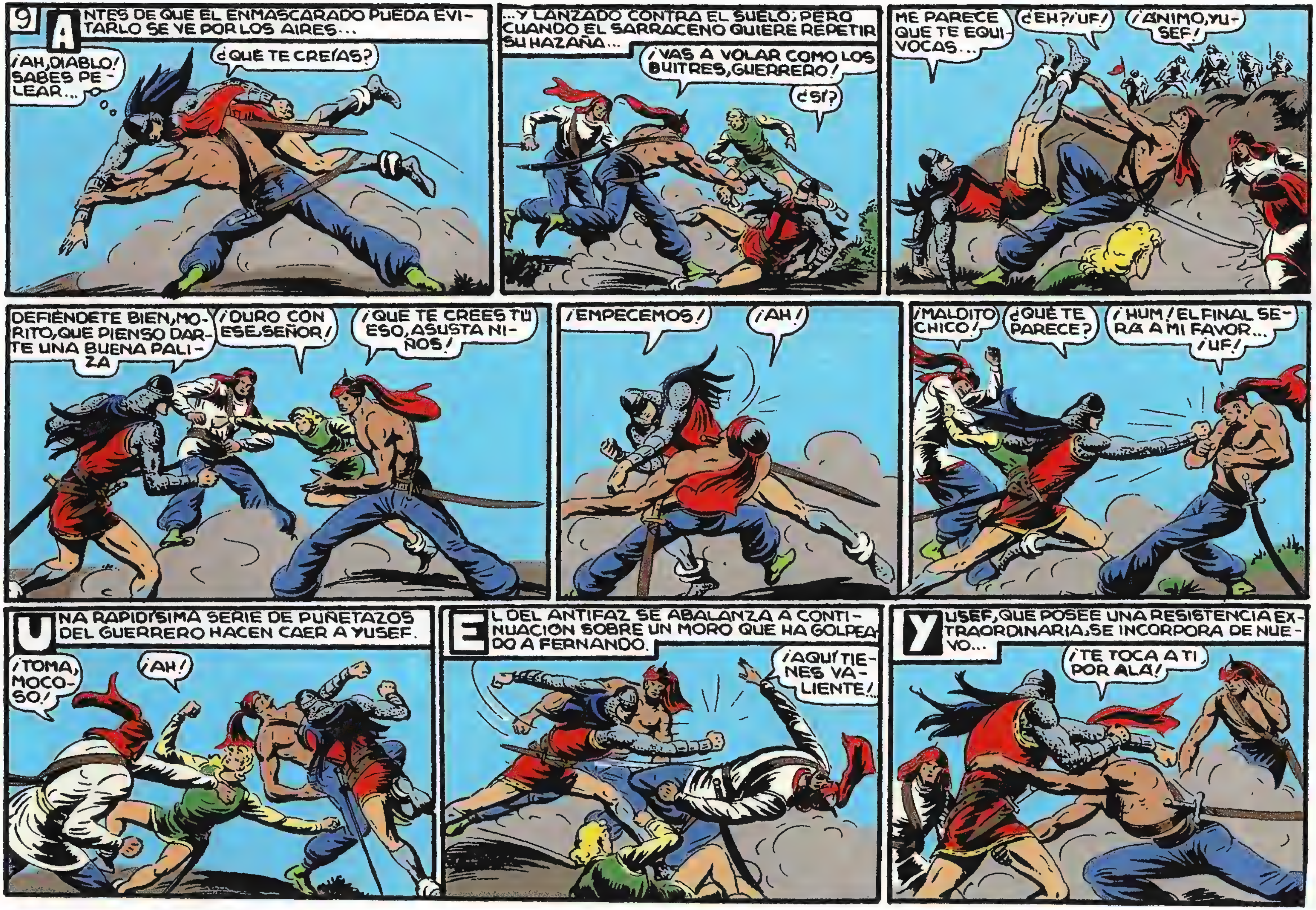
9
ANTES DE QUE EL ENMASCARADO PUEDA EVITARLO SE VE POR LOS AIRES...
¡AH, DIABLO! SABES PELEAR...
¿QUE TE CREÍAS?
...Y LANZADO CONTRA EL SUELO; PERO CUANDO EL SARRACENO QUIERE REPETIR SU HAZAÑA...
¡VAS A VOLAR COMO LOS BUITRES, GUERRERO!
¿SÍ?
ME PARECE QUE TE EQUIVOCAS...
¿EH?/UF!
¡ÁNIMO, YUSEF!
DEFIÉNDETE BIEN, MORITO, QUE PIENSO DARTE UNA BUENA PALIZA
¡DURO CON ESE, SEÑOR!
¡QUE TE CREES TÚ ESO, ASUSTA NIÑOS!
¡EMPECEMOS!
¡AH!
¡MALDITO CHICO!
¿QUE TE PARECE?
¡HUM! EL FINAL SERÁ A MI FAVOR... ¡UF!
UNA RAPIDÍSIMA SERIE DE PUÑETAZOS DEL GUERRERO HACEN CAER A YUSEF.
¡TOMA, MOCOSO!
¡AH!
EL DEL ANTIFAZ SE ABALANZA A CONTINUACIÓN SOBRE UN MORO QUE HA GOLPEADO A FERNANDO.
¡AQUÍ TIENES VALIENTE!
YUSEF, QUE POSEE UNA RESISTENCIA EXTRAORDINARIA, SE INCORPORA DE NUEVO...
¡TE TOCA A TI POR ALÁ!

...MAS EL GUERRERO ENMASCARADO NO SE DEJA AGARRAR ESTA VEZ...
¡ESO NO, AMIGO!
¡UUF!
¡PEGALE, YUSEF!
...Y, DE UN FULMINANTE IZQUIERDAZO DERRIBA SIN SENTIDO A SU CONTRARIO.
¡ESO LO HARÉ YO, SARRACENOS DE SATANÁS!
LOS POCOS MOROS QUE QUEDAN EN PIE SE SIENTEN ASUSTADOS POR EL TREMENDO PODER DEL GUERRERO.
10
ZEYAD, EL CORPULENTO MORO, QUE OBSERVA LA LUCHA, ESTÁ ASOMBRADO.
¡ES ADMIRABLE!
VIENDO QUE SUS HOMBRES NO CONSIGUEN DOMINAR AL ENMASCARADO, ZEYAD AVANZA HACIA EL GRUPO COMBATIENTE.
¡UN MOMENTO, CRISTIANO! MIS HOMBRES NO TE MOLESTARÁN MIENTRAS HABLE CONTIGO... ¿DE DÓNDE VIENES?
¿QUIÉN ERES TÚ?
NO SE FÍE, SEÑOR
ME LLAMO ZEYAD Y SOY EL JEFE DE ESTOS ESTÚPIDOS... ¿TÚ QUIÉN ERES Y DE DÓNDE VIENES?
ME LLAMAN TODOS EL GUERRERO DEL ANTIFAZ Y VENGO DE ESPAÑA
¡AH, BARBAS! YA, YA, HE OÍDO HABLAR ALGO DE TI. ¿Y QUÉ HACES POR ESTAS TIERRAS?
HE VENIDO A EXTERMINAR A LOS KAN Y RESCATAR CAUTIVOS
EN AQUEL MOMENTO, LOS ESBIRROS DE LA MUJER PIRATA, QUE YA HAN DESEMBARCADO, LES DESCUBREN.
¡AH! LES TENEMOS. ¿PERO QUIÉNES SON ESOS QUE HABLAN CON EL GUERRERO?...
ACERQUÉMONOS
¡EH! ENTREGADNOS A ESE ENMASCARADO Y A SU AMIGO... ¡SE HAN ESCAPADO DE NUESTRO PODER!
¡BARBAS! ES LA GENTE DE LA MUJER PIRATA...
¡HUM! VEO MAL LA SITUACIÓN. AÚN NO SÉ CÓMO REACCIONARÁ ESTE ZEYAD... Y ESTARÉ ALERTA CONTRA TODOS
FIN

El ATAQUE DE LA PIRATA
con
EL GUERRERO del ANTIFAZ
1'25 PTS

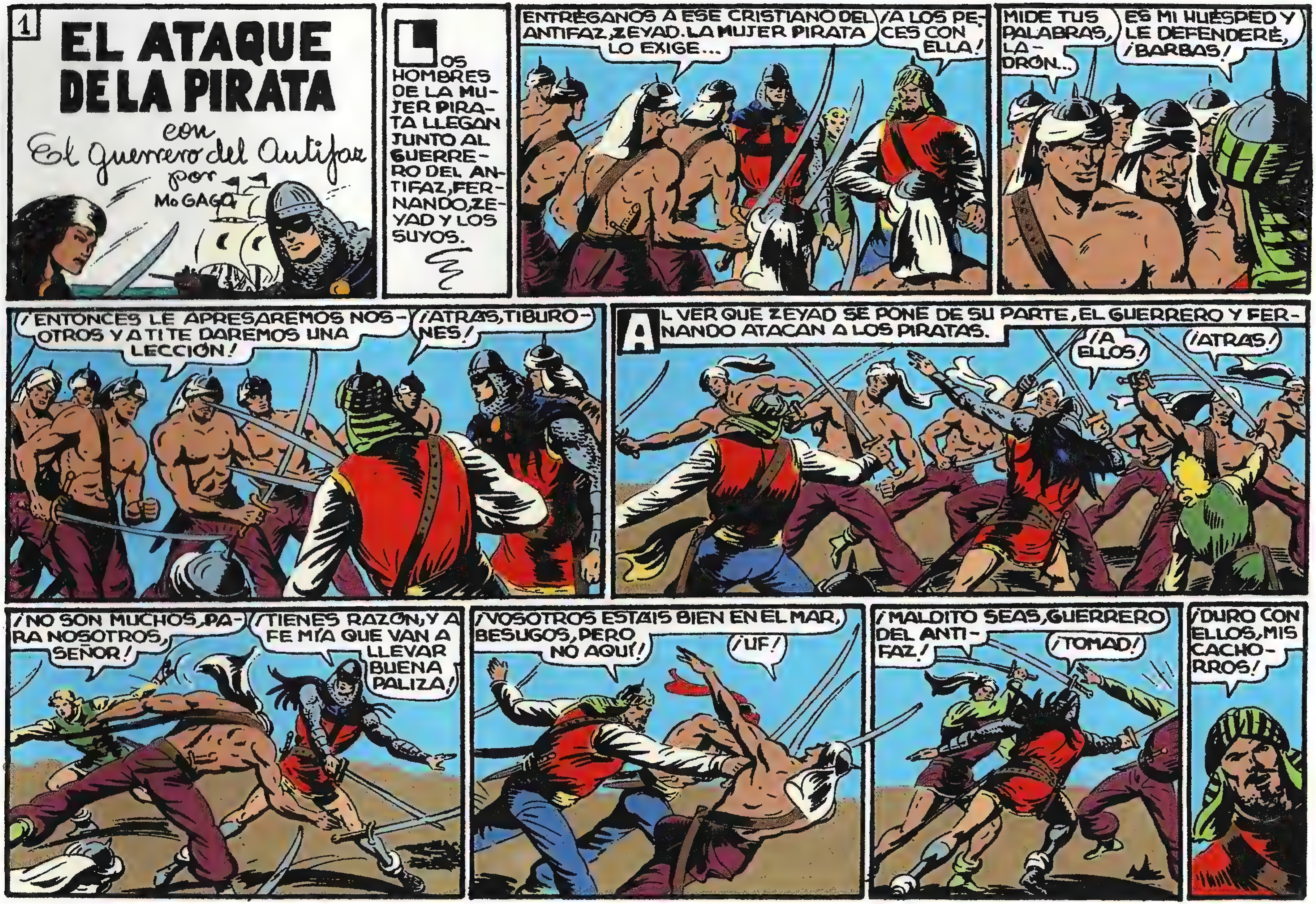
1
EL ATAQUE DE LA PIRATA
con El guerrero del Antifaz por Mo GAGO
LOS HOMBRES DE LA MUJER PIRATA LLEGAN JUNTO AL GUERRERO DEL ANTIFAZ, FERNANDO, ZEYAD Y LOS SUYOS.
ENTREGANOS A ESE CRISTIANO DEL ANTIFAZ, ZEYAD. LA MUJER PIRATA LO EXIGE...
¡A LOS PECES CON ELLA!
MIDE TUS PALABRAS, LADRÓN...
ES MI HUESPED Y LE DEFENDERE, ¡BARBAS!
¡ENTONCES LE APRESAREMOS NOSOTROS Y A TI TE DAREMOS UNA LECCIÓN!
¡ATRAS, TIBURONES!
AL VER QUE ZEYAD SE PONE DE SU PARTE, EL GUERRERO Y FERNANDO ATACAN A LOS PIRATAS.
¡A ELLOS!
¡ATRAS!
¡NO SON MUCHOS, PARA NOSOTROS, SEÑOR!
¡TIENES RAZON, Y A FE MÍA QUE VAN A LLEVAR BUENA PALIZA!
¡VOSOTROS ESTAIS BIEN EN EL MAR, BESUGOS, PERO NO AQUÍ!
¡UF!
¡MALDITO SEAS, GUERRERO DEL ANTIFAZ!
¡TOMAD!
¡DURO CON ELLOS, MIS CACHORROS!

2
CUANDO REGRESÉIS, DECID A VUESTRA SEÑORA QUE HE DE IR EN SU BUS-CA
POR ALÁ QUE TE VA A PESAR TU RESISTENCIA...
NO ES SOLO MÍA, PIRATA...
¡MUERDE EL POLVO!
¡UF!
¡VOLVED A VUESTROS BARRI-LES, PECECI-LLOS!
¡UF!
MAL OS VA A RESULTAR ESTE ENCUEN-TRO
¡OH!
¡UF!
¡YA VEO QUE VAIS EN SERIO! ¡QUE-RÉIS MI CABEZA, ¿EH?
¡AG!
¡UF!
¡VICTORIA! ¡LOS BESUGOS RETORNAN A SU MAR!
¡YA NOS PAGARÉIS ESTA OFENSA!
LA BATALLA TERMINA A FA-VOR DEL GUERRERO Y SUS EVENTUALES ALIADOS.
¿ESTÁS BIEN, MUCHA-CHO?
Y DISPUESTO A SEGUIR LU-CHANDO, SE-ÑOR
¡VAYA! ME HAS DEMOS-TRADO OTRA VEZ TU VA-LÍA EXTRAORDINARIA DE LUCHADOR
¡BAR-BAS! LA VERDAD ES QUE TÚ Y YO PODEMOS SER AMI-GOS

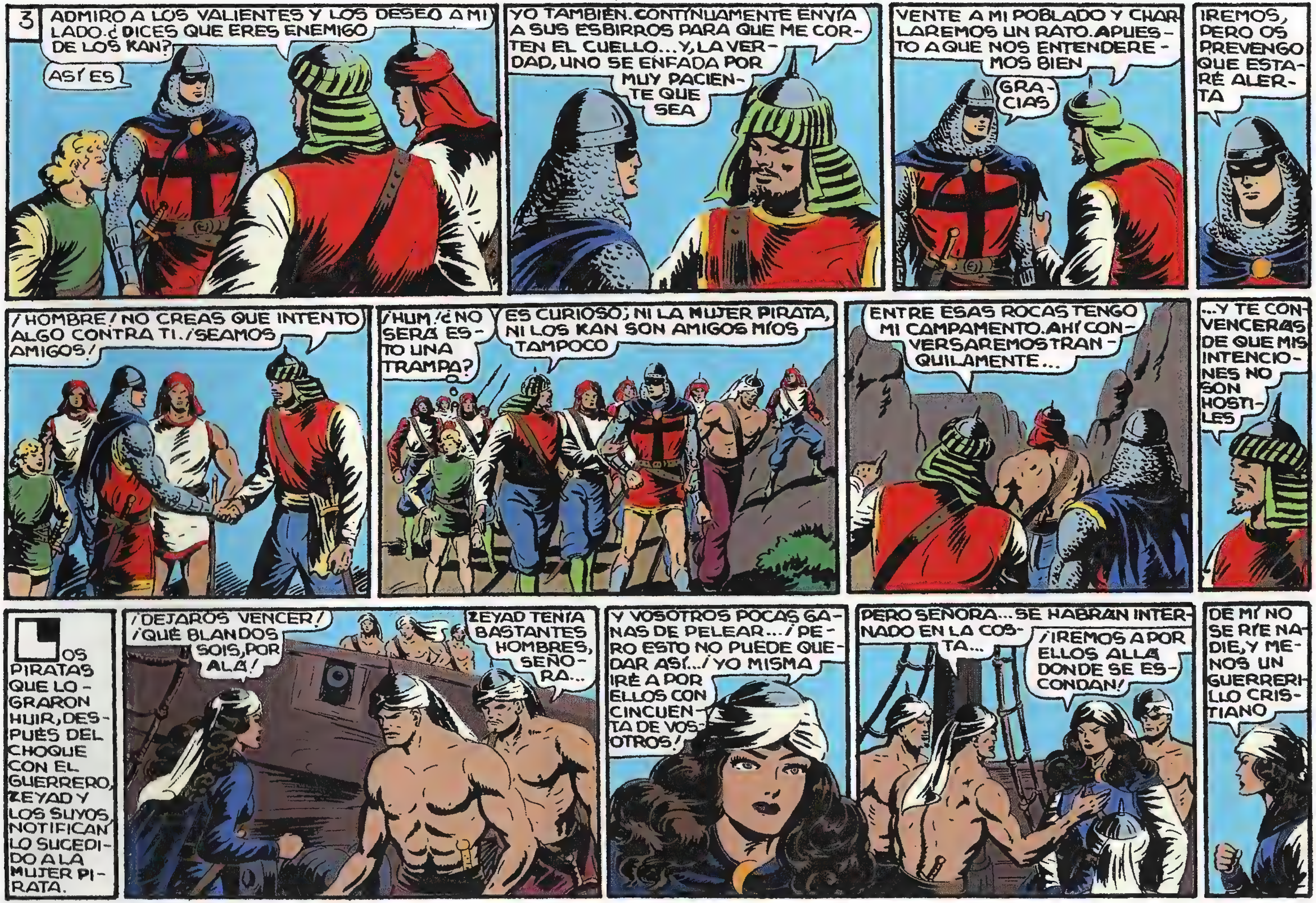

3
ADMIRO A LOS VALIENTES Y LOS DESEO A MI LADO. ¿DICES QUE ERES ENEMIGO DE LOS KAN?
ASÍ ES
YO TAMBIÉN. CONTINUAMENTE ENVÍA A SUS ESBIRROS PARA QUE ME CORTEN EL CUELLO... Y, LA VERDAD, UNO SE ENFADA POR MUY PACIENTE QUE SEA
VENTE A MI POBLADO Y CHARLAREMOS UN RATO. APUESTO A QUE NOS ENTENDEREMOS BIEN
GRACIAS
IREMOS, PERO OS PREVENGO QUE ESTARÉ ALERTA
¡HOMBRE! NO CREAS QUE INTENTO ALGO CONTRA TI. ¡SEAMOS AMIGOS!
¡HUM! ¿NO SERÁ ESTO UNA TRAMPA?
ES CURIOSO; NI LA MUJER PIRATA, NI LOS KAN SON AMIGOS MÍOS TAMPOCO
ENTRE ESAS ROCAS TENGO MI CAMPAMENTO. AHÍ CONVERSAREMOS TRANQUILAMENTE...
...Y TE CONVENCERÁS DE QUE MIS INTENCIONES NO SON HOSTILES
LOS PIRATAS QUE LOGRARON HUIR, DESPUÉS DEL CHOQUE CON EL GUERRERO, ZEYAD Y LOS SUYOS NOTIFICAN LO SUCEDIDO A LA MUJER PIRATA.
¡DEJAROS VENCER! ¡QUÉ BLANDOS SOIS, POR ALÁ!
ZEYAD TENÍA BASTANTES HOMBRES, SEÑORA...
Y VOSOTROS POCAS GANAS DE PELEAR... ¡PERO ESTO NO PUEDE QUEDAR ASÍ...! ¡YO MISMA IRÉ A POR ELLOS CON CINCUENTA DE VOSOTROS!
PERO SEÑORA... SE HABRÁN INTERNADO EN LA COSTA...
¡IREMOS A POR ELLOS ALLÁ DONDE SE ESCONDAN!
DE MÍ NO SE RÍE NADIE, Y MENOS UN GUERRERILLO CRISTIANO

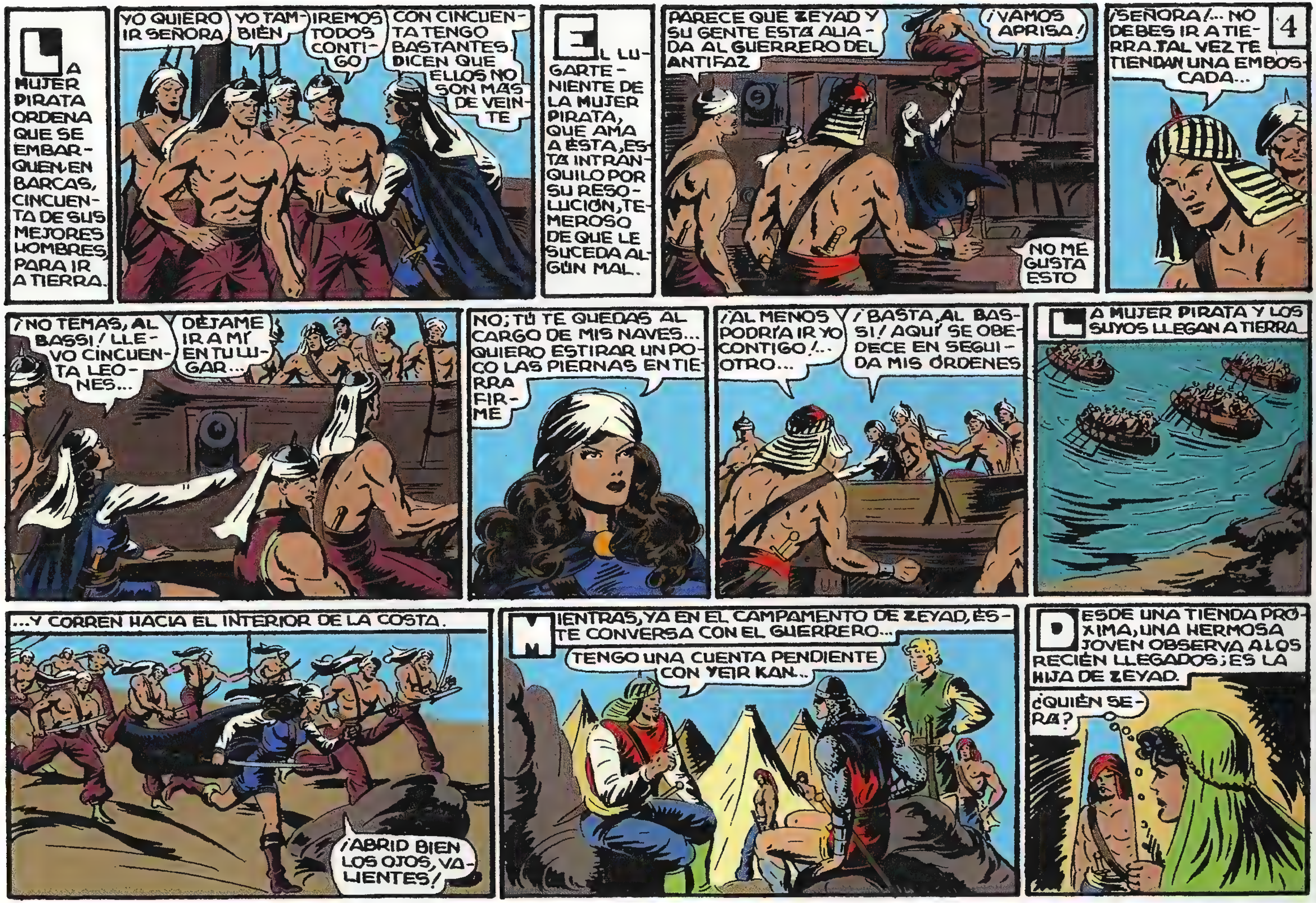
4
LA MUJER PIRATA ORDENA QUE SE EMBARQUEN EN BARCAS, CINCUENTA DE SUS MEJORES HOMBRES, PARA IR A TIERRA.
YO QUIERO IR SEÑORA
YO TAMBIÉN
IREMOS TODOS CONTIGO
CON CINCUENTA TENGO BASTANTES. DICEN QUE ELLOS NO SON MAS DE VEINTE
EL LUGARTENIENTE DE LA MUJER PIRATA, QUE AMA A ÉSTA, ESTA INTRANQUILO POR SU RESOLUCIÓN, TEMEROSO DE QUE LE SUCEDA ALGÚN MAL.
PARECE QUE ZEYAD Y SU GENTE ESTÁ ALIADA AL GUERRERO DEL ANTIFAZ
¡VAMOS APRISA!
NO ME GUSTA ESTO
¡SEÑORA!... NO DEBES IR A TIERRA. TAL VEZ TE TIENDAN UNA EMBOSCADA...
¡NO TEMAS, AL BASSI! LLEVO CINCUENTA LEONES...
DEJAME IR A MÍ EN TU LUGAR...
NO; TÚ TE QUEDAS AL CARGO DE MIS NAVES... QUIERO ESTIRAR UN POCO LAS PIERNAS EN TIERRA FIRME
¡AL MENOS PODRÍA IR YO CONTIGO!... OTRO...
¡BASTA, AL BASSI! AQUÍ SE OBEDECE EN SEGUIDA MIS ÓRDENES
LA MUJER PIRATA Y LOS SUYOS LLEGAN A TIERRA.
...Y CORREN HACIA EL INTERIOR DE LA COSTA.
¡ABRID BIEN LOS OJOS, VALIENTES!
MIENTRAS, YA EN EL CAMPAMENTO DE ZEYAD, ÉSTE CONVERSA CON EL GUERRERO...
TENGO UNA CUENTA PENDIENTE CON YEIR KAN...
DESDE UNA TIENDA PRÓXIMA, UNA HERMOSA JOVEN OBSERVA A LOS RECIÉN LLEGADOS; ES LA HIJA DE ZEYAD.
¿QUIÉN SERÁ?

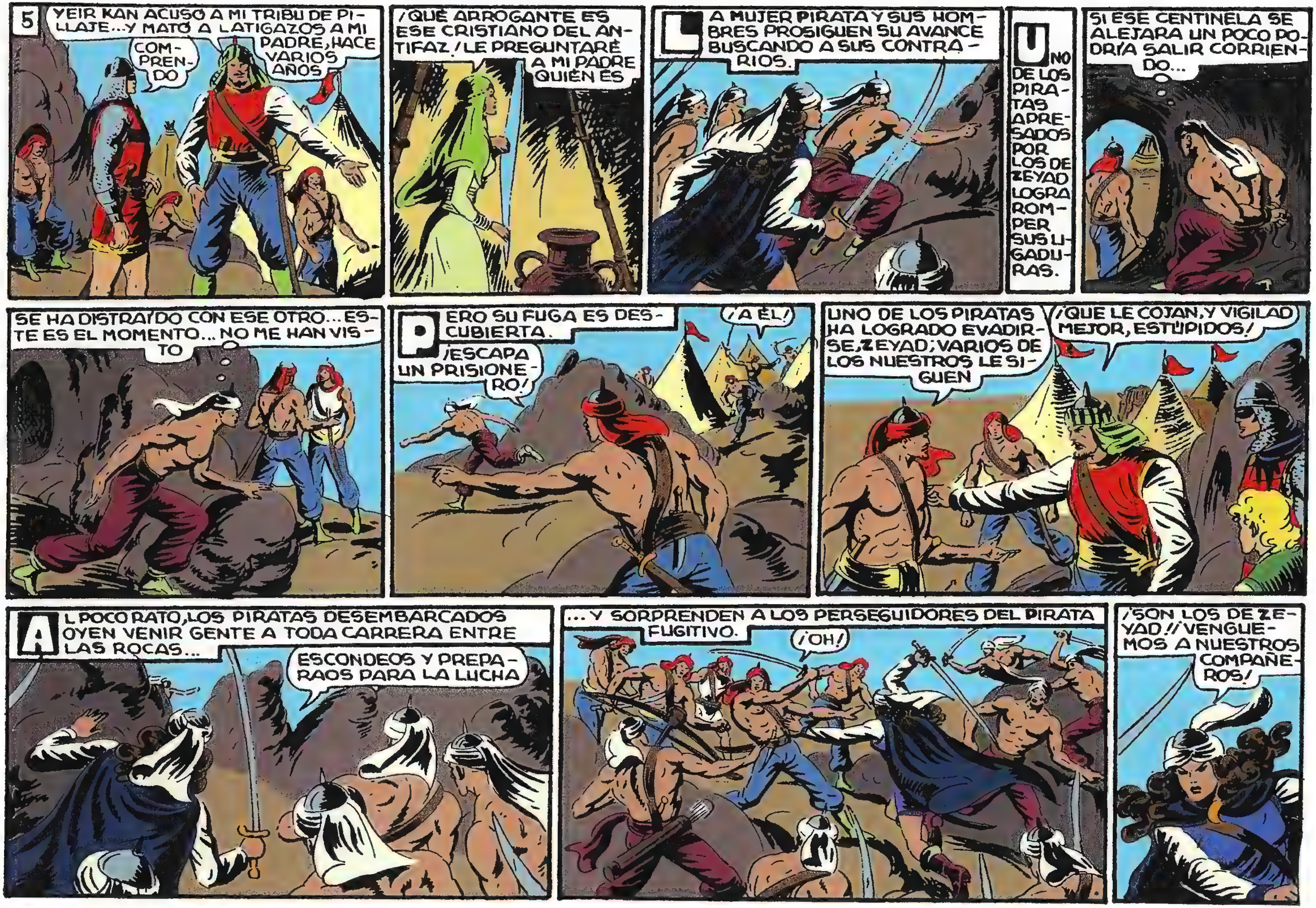
5
YEIR KAN ACUSÓ A MI TRIBU DE PILLAJE... Y MATÓ A LATIGAZOS A MI PADRE, HACE VARIOS AÑOS
COMPRENDO
¡QUÉ ARROGANTE ES ESE CRISTIANO DEL ANTIFAZ! LE PREGUNTARÉ A MI PADRE QUIÉN ES
LA MUJER PIRATA Y SUS HOMBRES PROSIGUEN SU AVANCE BUSCANDO A SUS CONTRARIOS.
UNO DE LOS PIRATAS APRESADOS POR LOS DE ZEYAD LOGRA ROMPER SUS LIGADURAS.
SI ESE CENTINELA SE ALEJARA UN POCO PODRÍA SALIR CORRIENDO...
SE HA DISTRAÍDO CON ESE OTRO... ESTE ES EL MOMENTO... NO ME HAN VISTO
PERO SU FUGA ES DESCUBIERTA.
¡A ÉL!
¡ESCAPA UN PRISIONERO!
UNO DE LOS PIRATAS HA LOGRADO EVADIRSE, ZEYAD; VARIOS DE LOS NUESTROS LE SIGUEN
¡QUE LE COJAN, Y VIGILAD MEJOR, ESTÚPIDOS!
AL POCO RATO, LOS PIRATAS DESEMBARCADOS OYEN VENIR GENTE A TODA CARRERA ENTRE LAS ROCAS...
ESCONDEOS Y PREPARAOS PARA LA LUCHA
... Y SORPRENDEN A LOS PERSEGUIDORES DEL PIRATA FUGITIVO.
¡OH!
¡SON LOS DE ZEYAD!! ¡VENGUEMOS A NUESTROS COMPAÑEROS!

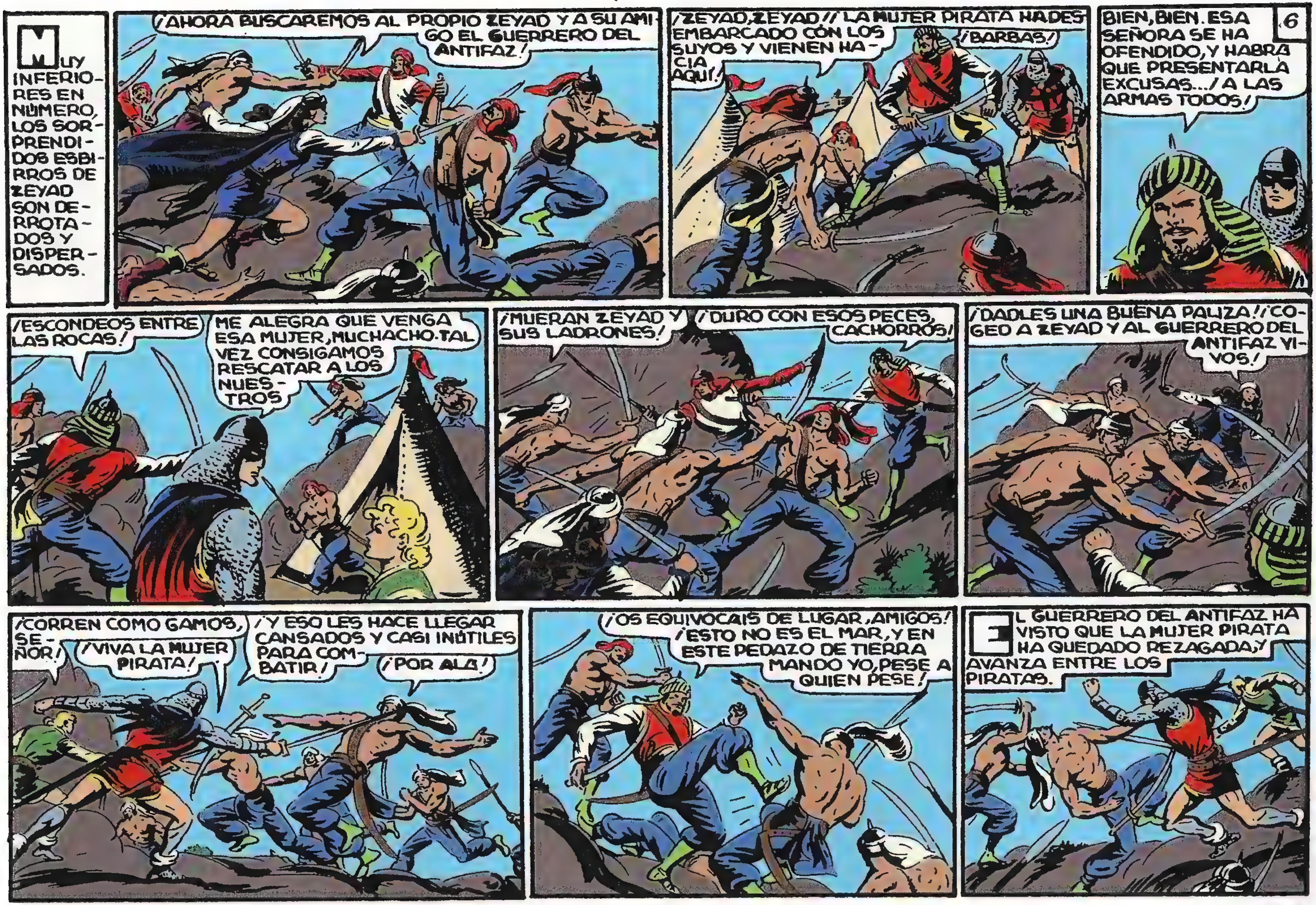
6
MUY INFERIORES EN NÚMERO, LOS SORPRENDIDOS ESBIRROS DE ZEYAD SON DERROTADOS Y DISPERSADOS.
¡AHORA BUSCAREMOS AL PROPIO ZEYAD Y A SU AMIGO EL GUERRERO DEL ANTIFAZ!
¡ZEYAD, ZEYAD!! LA MUJER PIRATA HA DESEMBARCADO CON LOS SUYOS Y VIENEN HACIA AQUÍ!
¡BARBAS!
BIEN, BIEN. ESA SEÑORA SE HA OFENDIDO, Y HABRÁ QUE PRESENTARLA EXCUSAS... ¡A LAS ARMAS TODOS!
¡ESCONDEOS ENTRE LAS ROCAS!
ME ALEGRA QUE VENGA ESA MUJER, MUCHACHO. TAL VEZ CONSIGAMOS RESCATAR A LOS NUESTROS
¡MUERAN ZEYAD Y SUS LADRONES!
¡DURO CON ESOS PECES, CACHORROS!
¡DADLES UNA BUENA PALIZA!! ¡COGED A ZEYAD Y AL GUERRERO DEL ANTIFAZ VIVOS!
¡CORREN COMO GAMOS, SEÑOR!
¡VIVA LA MUJER PIRATA!
¡Y ESO LES HACE LLEGAR CANSADOS Y CASI INÚTILES PARA COMBATIR!
¡POR ALÁ!
¡OS EQUIVOCÁIS DE LUGAR, AMIGOS! ¡ESTO NO ES EL MAR, Y EN ESTE PEDAZO DE TIERRA MANDO YO, PESE A QUIEN PESE!
EL GUERRERO DEL ANTIFAZ HA VISTO QUE LA MUJER PIRATA HA QUEDADO REZAGADA, Y AVANZA ENTRE LOS PIRATAS.

7
SI LA CAPTURO, ESTA LUCHA PUEDE CESAR PRONTO, Y A CAMBIO DE SU PERSONA EXIGIRÉ LIBERTEN A LOS CRISTIANOS Y A YUSUF
DESDE UNA ALTURA PRÓXIMA, LA HIJA DE ZEYAD OBSERVA EL CURSO DE LA BATALLA.
¡QUÉ VALIENTE Y ARROJADO ES ESE GUERRERO CRISTIANO!
EL ENMASCARADO SIGUE AVANZANDO...
ESTA GENTE ES VALIENTE...
...SIN QUE LOS PIRATAS PUEDAN DETENERLE.
...Y PARECE QUE APRECIA A SU SEÑORA
¡ATRÁS, PIRATAS! HE DE LLEGAR HASTA VUESTRO JEFE!
¡A ÉL! AUXILIO... ¡OH!...
UN ÚLTIMO PIRATA SE INTERPONE ENTRE ÉL Y LA REINA DE AQUELLOS...
¡AH!
¡TÚ LO HAS BUSCADO!
¡MALDITO SEAS MIL VECES, CRISTIANO ENMASCARADO!! ¡PERO NO CREAS QUE YA ME TIENES!
¡LOS TUYOS ESTÁN PERDIENDO PESE A SU CORAJE!! ¡DEJA ESO!
DE PRONTO, OTRO PIRATA VUELVE ATRÁS Y ACOMETE A NUESTRO HÉROE.
¡COBARDE!! ¡TE VOY A MATAR!
¡BIEN, VALIENTE!
¡BUENOS BRÍOS TRAES!
¡NO OSARÁS TOCARLA NI UN CABELLO, PERRO!...
¡YO TE AYUDARÉ, ABDÚL!
BIEN; AHORA TE DARÉ MI CONTESTACIÓN
¡TOMA, PIRATA! ¡ASÍ PEGA UN ESPAÑOL!
¡AG!

LIBRE DEL PIRATA, EL GUERRERO SE VUELVE CONTRA LA MUJER, DESARMANDOLA DE UN HABIL MANDOBLE.
¡ESO NO ES PROPIO DE HEMBRAS! ¡SUELTA!
¡AH! ¡TE PESARÁ!
ESTA VEZ ERES MI PRISIONERA, Y PARECE QUE TUS HOMBRES NO VIENEN A RESCATARTE
¡YA LO HARÁN, Y TE ASEGURO QUE LO PASARÁS MAL!
¡SEÑOR! ¡LOS PIRATAS ESTÁN VENCIDOS! ¡VAYA!... BUENA PRESA HABÉIS HECHO...
¿Y ZEYAD?
DE LOS DERROTADOS SALTEADORES DEL MAR, SÓLO UNO CONSIGUE ESCAPAR.
8
¡BARBAS! ¡ALÁ SEA CONTIGO, BELLA GATITA MARINA!
AÚN NO DEBES CANTAR VICTORIA, LADRONZUELO
¡ÉSTA SÍ QUE ES BUENA! ¿LADRONZUELO ME LLAMAS? SIN DUDA OLVIDAS QUIÉN SOIS TÚ Y TU GENTECILLA. Y A PROPÓSITO; ¿QUÉ HABÉIS HECHO DE LAS DOS NAOS QUE ME ROBASTEIS?
¿NO RESPONDES? NO HARÁ DOS AÑOS QUE TU PADRE ME LAS ROBÓ, POCOS DÍAS ANTES DE QUE LE MATARAN LOS MARINOS CRISTIANOS...
¡CALLA, CERDO! ¡NO HABLES TÚ DE MI POBRE PADRE!
NO ME INTERESA ÉL... PERO SÍ MIS DOS BARCOS, Y CONSTE QUE ME LOS HAS DE DEVOLVER
A CAMBIO DE TU RESCATE Y EL DE TUS BESUGOS, PESCADOS POR MIS CACHORROS, ME LOS DEVOLVERÁS, Y UNA NAO MÁS COMO INDEMNIZACIÓN
¡BAH!
YA HAS OÍDO LO QUE DE TI EXIGE ZEYAD. YO AÑADO A ESTO QUE ME DEVUELVAS LA NAO Y TODOS LOS CRISTIANOS
NO TENDRÉIS NADA
ESO ES PENSAR CON LOS PIES... Y NO CONSIDERAR LA SUERTE DE TUS HOMBRES AQUÍ PRISIONEROS. PIÉNSALO BIEN

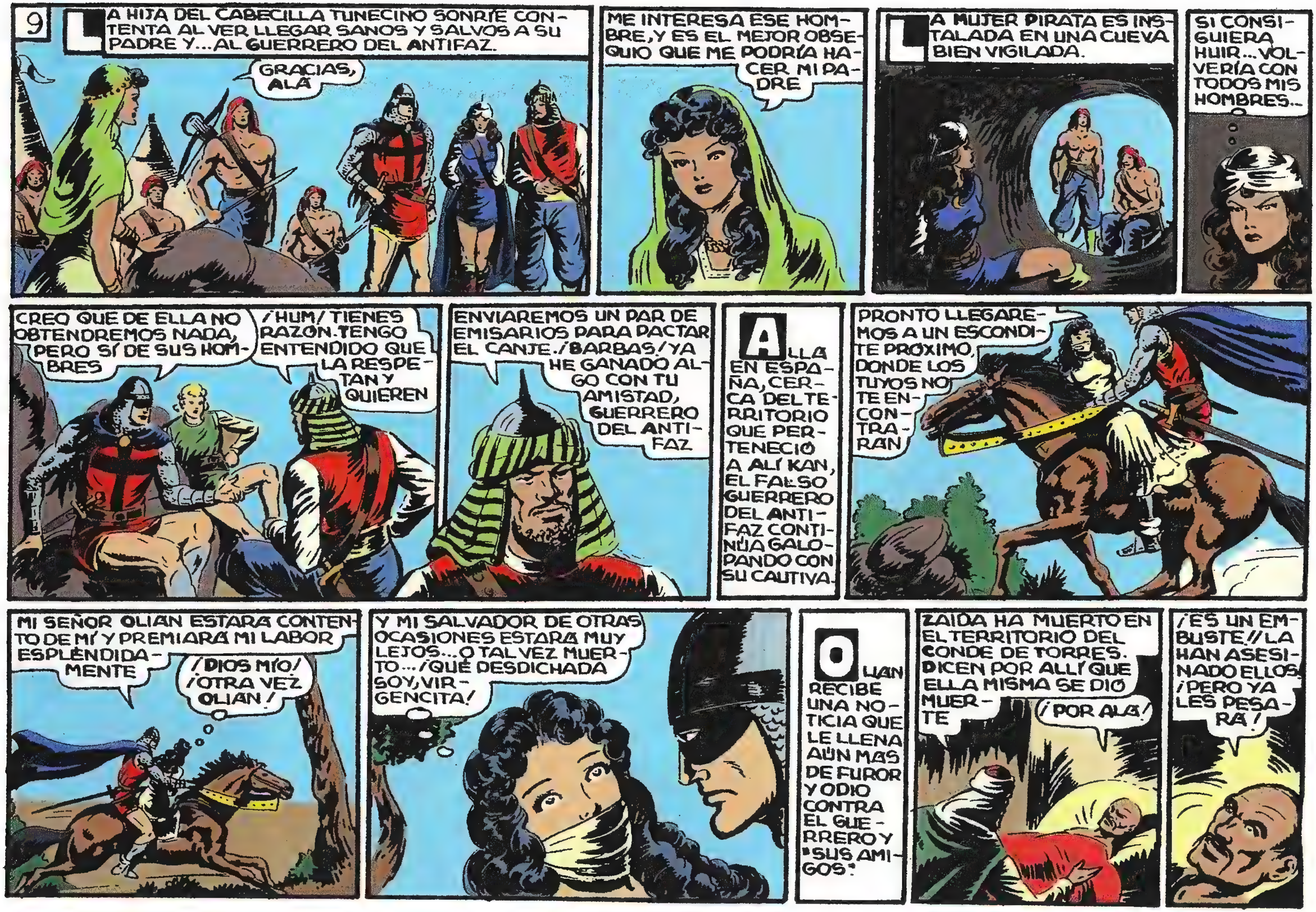
9
LA HIJA DEL CABECILLA TUNECINO SONRÍE CONTENTA AL VER LLEGAR SANOS Y SALVOS A SU PADRE Y... AL GUERRERO DEL ANTIFAZ.
GRACIAS, ALÁ
ME INTERESA ESE HOMBRE, Y ES EL MEJOR OBSEQUIO QUE ME PODRÍA HACER MI PADRE
LA MUJER PIRATA ES INSTALADA EN UNA CUEVA BIEN VIGILADA.
SI CONSIGUIERA HUIR... VOLVERÍA CON TODOS MIS HOMBRES...
CREO QUE DE ELLA NO OBTENDREMOS NADA, PERO SÍ DE SUS HOMBRES
¡HUM! TIENES RAZÓN. TENGO ENTENDIDO QUE LA RESPETAN Y QUIEREN
ENVIAREMOS UN PAR DE EMISARIOS PARA PACTAR EL CANJE. ¡BARBAS! YA HE GANADO ALGO CON TU AMISTAD, GUERRERO DEL ANTIFAZ
ALLÁ EN ESPAÑA, CERCA DEL TERRITORIO QUE PERTENECIÓ A ALÍ KAN, EL FALSO GUERRERO DEL ANTIFAZ CONTINÚA GALOPANDO CON SU CAUTIVA.
PRONTO LLEGAREMOS A UN ESCONDITE PRÓXIMO, DONDE LOS TUYOS NO TE ENCONTRARAN
MI SEÑOR OLIÁN ESTARÁ CONTENTO DE MÍ Y PREMIARÁ MI LABOR ESPLÉNDIDAMENTE
¡DIOS MÍO! ¡OTRA VEZ OLIÁN!
Y MI SALVADOR DE OTRAS OCASIONES ESTARÁ MUY LEJOS... O TAL VEZ MUERTO... ¡QUÉ DESDICHADA SOY, VIRGENCITA!
OLIÁN RECIBE UNA NOTICIA QUE LE LLENA AÚN MÁS DE FUROR Y ODIO CONTRA EL GUERRERO Y "SUS AMIGOS".
ZAIDA HA MUERTO EN EL TERRITORIO DEL CONDE DE TORRES. DICEN POR ALLÍ QUE ELLA MISMA SE DIO MUERTE
¡POR ALÁ!
¡ES UN EMBUSTE! ¡LA HAN ASESINADO ELLOS! ¡PERO YA LES PESARÁ!

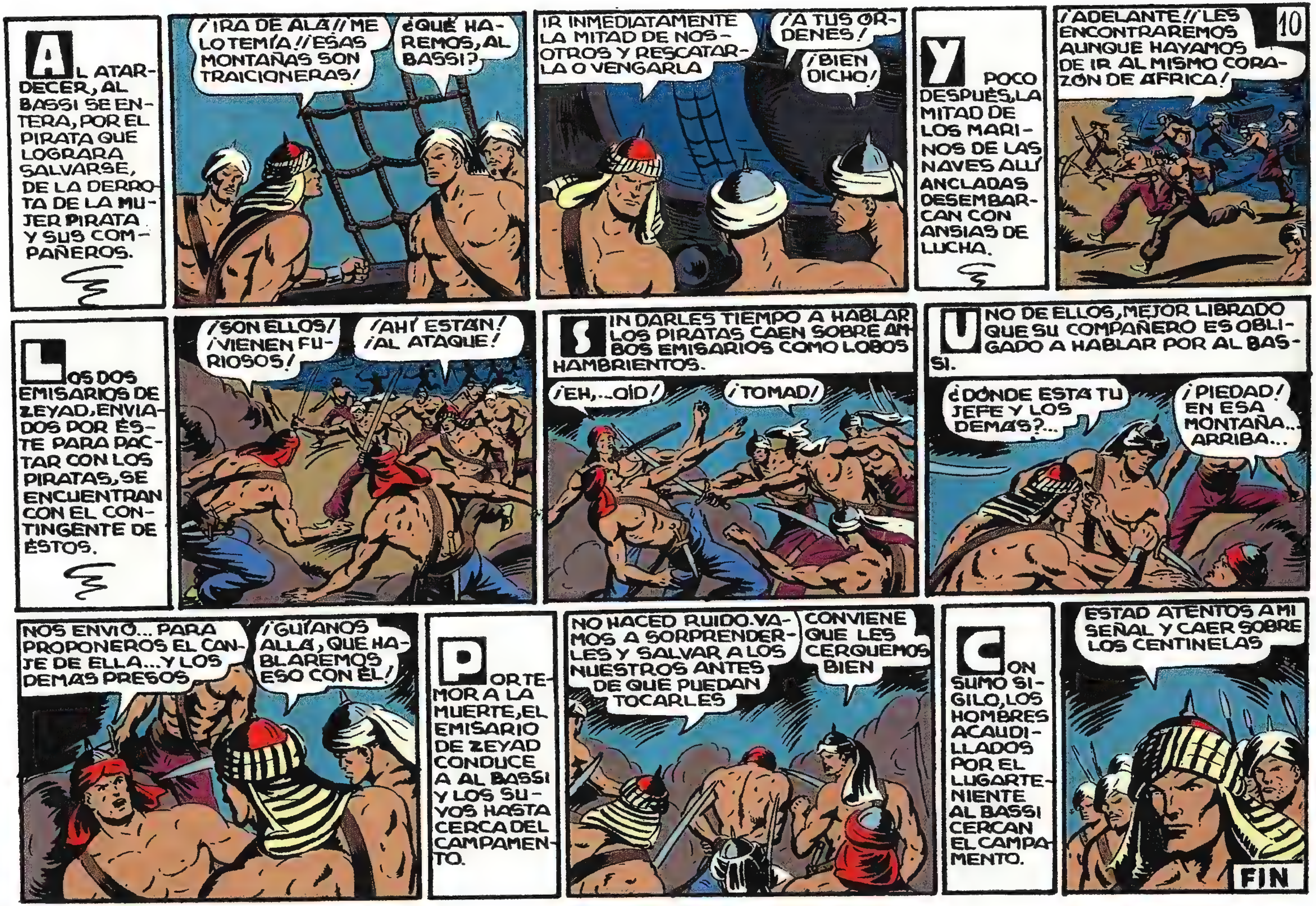
10
AL ATARDECER, AL BASSI SE ENTERA, POR EL PIRATA QUE LOGRARA SALVARSE, DE LA DERROTA DE LA MUJER PIRATA Y SUS COMPAÑEROS.
¡IRA DE ALÁ!! ME LO TEMÍA!! ESAS MONTAÑAS SON TRAICIONERAS!
¿QUÉ HAREMOS, AL BASSI?
IR INMEDIATAMENTE LA MITAD DE NOSOTROS Y RESCATARLA O VENGARLA
¡A TUS ÓRDENES!
¡BIEN DICHO!
Y POCO DESPUÉS, LA MITAD DE LOS MARINOS DE LAS NAVES ALLÍ ANCLADAS DESEMBARCAN CON ANSIAS DE LUCHA.
¡ADELANTE!! LES ENCONTRAREMOS AUNQUE HAYAMOS DE IR AL MISMO CORAZÓN DE AFRICA!
LOS DOS EMISARIOS DE ZEYAD, ENVIADOS POR ÉSTE PARA PACTAR CON LOS PIRATAS, SE ENCUENTRAN CON EL CONTINGENTE DE ÉSTOS.
¡SON ELLOS! ¡VIENEN FURIOSOS!
¡AHÍ ESTÁN! ¡AL ATAQUE!
SIN DARLES TIEMPO A HABLAR LOS PIRATAS CAEN SOBRE AMBOS EMISARIOS COMO LOBOS HAMBRIENTOS.
¡EH,...OÍD!
¡TOMAD!
UNO DE ELLOS, MEJOR LIBRADO QUE SU COMPAÑERO ES OBLIGADO A HABLAR POR AL BASSI.
¿DÓNDE ESTÁ TU JEFE Y LOS DEMÁS?...
¡PIEDAD! EN ESA MONTAÑA... ARRIBA...
NOS ENVIÓ... PARA PROPONEROS EL CANJE DE ELLA... Y LOS DEMÁS PRESOS
¡GUÍANOS ALLÁ, QUE HABLAREMOS ESO CON ÉL!
POR TEMOR A LA MUERTE, EL EMISARIO DE ZEYAD CONDUCE A AL BASSI Y LOS SUYOS HASTA CERCA DEL CAMPAMENTO.
NO HACED RUIDO. VAMOS A SORPRENDERLES Y SALVAR A LOS NUESTROS ANTES DE QUE PUEDAN TOCARLES
CONVIENE QUE LES CERQUEMOS BIEN
CON SUMO SIGILO, LOS HOMBRES ACAUDILLADOS POR EL LUGARTENIENTE AL BASSI CERCAN EL CAMPAMENTO.
ESTAD ATENTOS A MI SEÑAL Y CAER SOBRE LOS CENTINELAS
FIN

La DERROTA de los PIRATAS
con
EL GUERRERO DEL ANTIFAZ
1'25 PTS

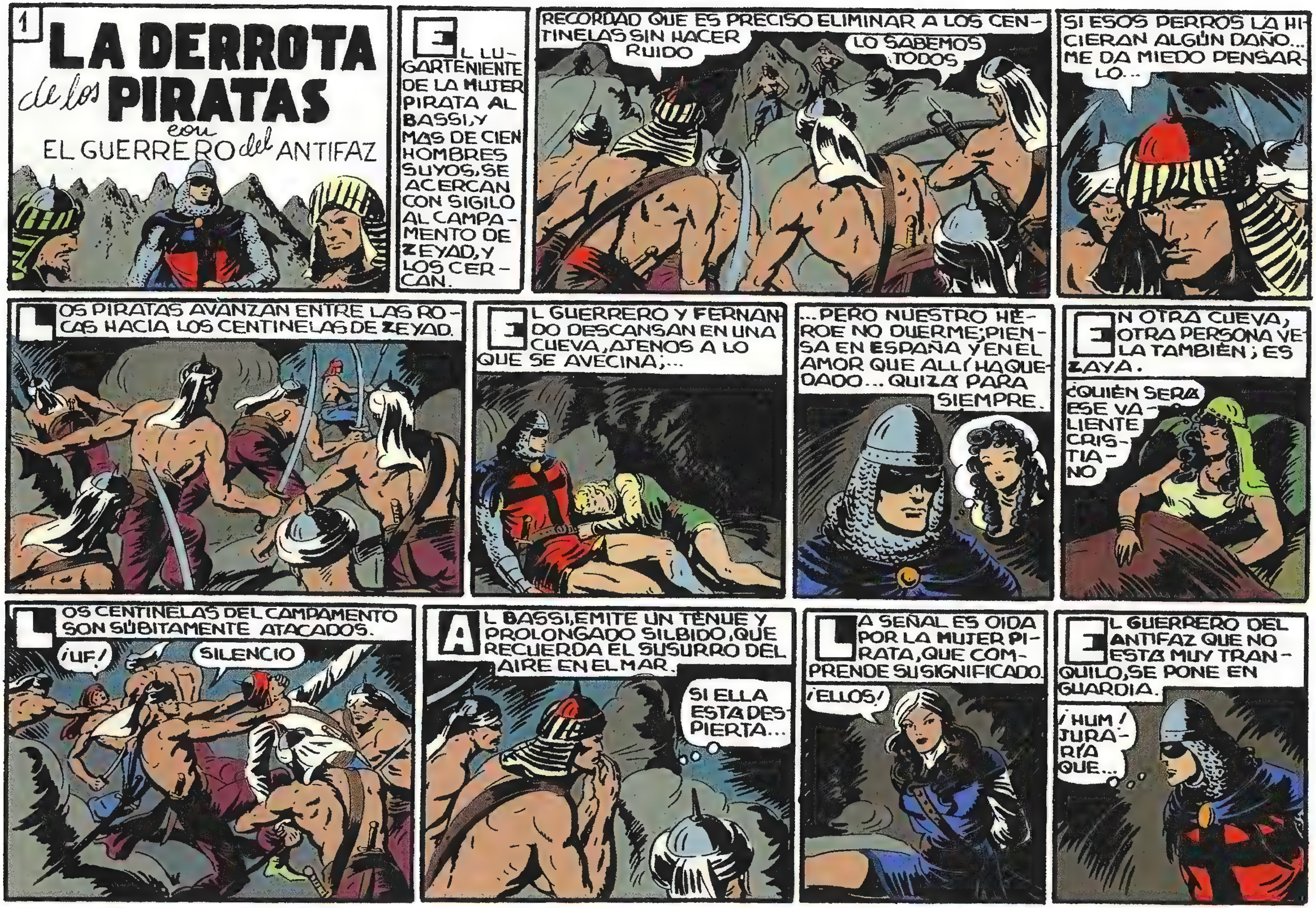
1
LA DERROTA de los PIRATAS
con
EL GUERRERO del ANTIFAZ
EL LUGARTENIENTE DE LA MUJER PIRATA AL BASSI, Y MAS DE CIEN HOMBRES SUYOS, SE ACERCAN CON SIGILO AL CAMPAMENTO DE ZEYAD, Y LOS CERCAN.
RECORDAD QUE ES PRECISO ELIMINAR A LOS CENTINELAS SIN HACER RUIDO
LO SABEMOS TODOS
SI ESOS PERROS LA HICIERAN ALGÚN DAÑO... ME DA MIEDO PENSARLO...
LOS PIRATAS AVANZAN ENTRE LAS ROCAS HACIA LOS CENTINELAS DE ZEYAD.
EL GUERRERO Y FERNANDO DESCANSAN EN UNA CUEVA, AJENOS A LO QUE SE AVECINA;...
...PERO NUESTRO HÉROE NO DUERME; PIENSA EN ESPAÑA Y EN EL AMOR QUE ALLÍ HA QUEDADO... QUIZÁ PARA SIEMPRE.
EN OTRA CUEVA, OTRA PERSONA VELA TAMBIÉN; ES ZAYA.
¿QUIÉN SERÁ ESE VALIENTE CRISTIANO
LOS CENTINELAS DEL CAMPAMENTO SON SÚBITAMENTE ATACADOS.
¡UF!
SILENCIO
AL BASSI, EMITE UN TENUE Y PROLONGADO SILBIDO, QUE RECUERDA EL SUSURRO DEL AIRE EN EL MAR.
SI ELLA ESTÁ DESPIERTA...
LA SEÑAL ES OIDA POR LA MUJER PIRATA, QUE COMPRENDE SU SIGNIFICADO.
¡ELLOS!
EL GUERRERO DEL ANTIFAZ QUE NO ESTÁ MUY TRANQUILO, SE PONE EN GUARDIA.
¡HUM! JURARÍA QUE...

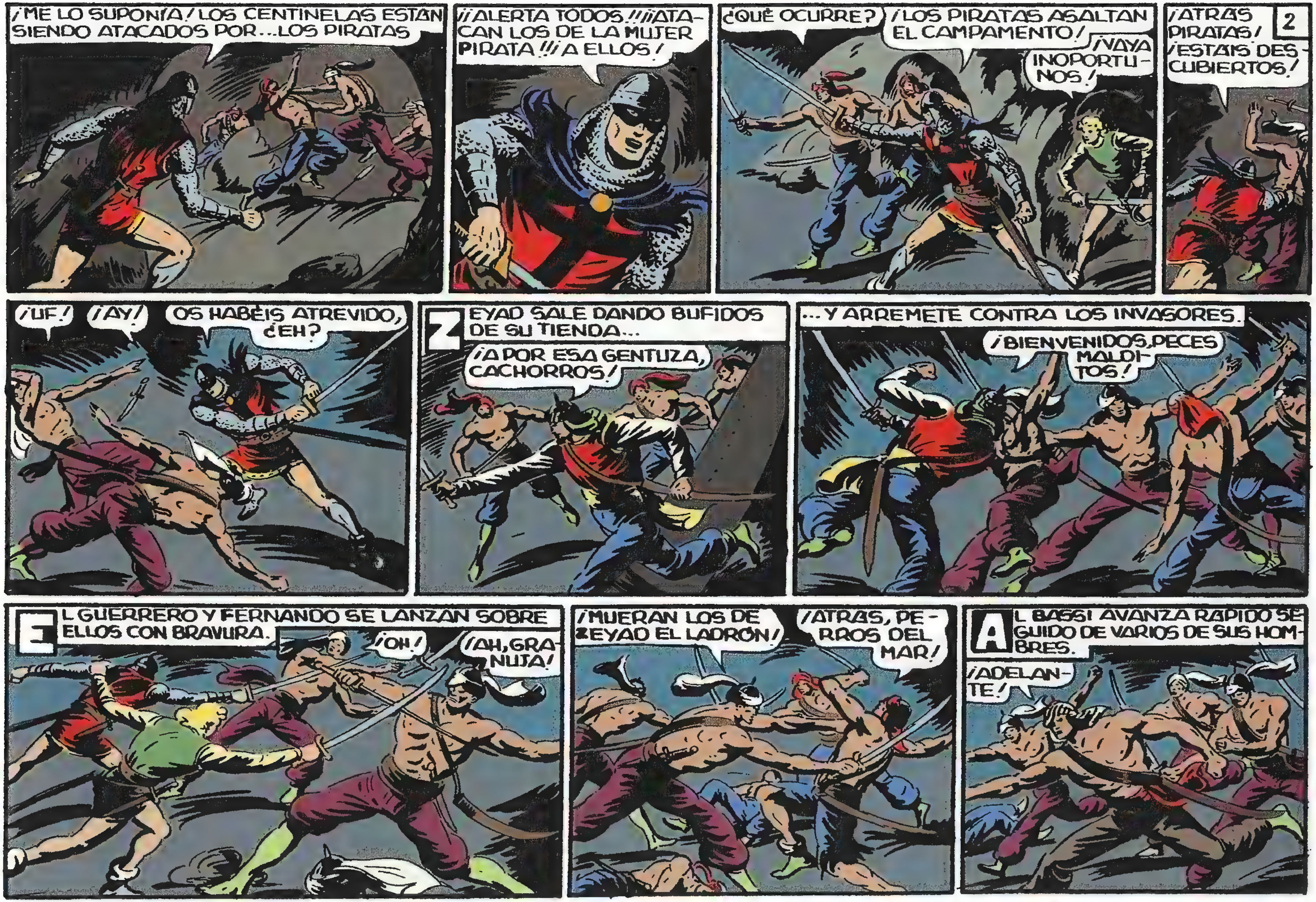

¡ME LO SUPONÍA! LOS CENTINELAS ESTÁN SIENDO ATACADOS POR... LOS PIRATAS
¡¡ALERTA TODOS!!! ¡¡ATACAN LOS DE LA MUJER PIRATA!!! ¡A ELLOS!
¿QUÉ OCURRE?
¡LOS PIRATAS ASALTAN EL CAMPAMENTO!
¡VAYA INOPORTUNOS!
2
¡ATRÁS PIRATAS! ¡ESTÁIS DESCUBIERTOS!
¡UF!
¡AY!
OS HABÉIS ATREVIDO, ¿EH?
ZEYAD SALE DANDO BUFIDOS DE SU TIENDA...
¡A POR ESA GENTUZA, CACHORROS!
...Y ARREMETE CONTRA LOS INVASORES.
¡BIENVENIDOS, PECES MALDITOS!
EL GUERRERO Y FERNANDO SE LANZAN SOBRE ELLOS CON BRAVURA.
¡OH!
¡AH, GRANUJA!
¡MUERAN LOS DE ZEYAD EL LADRÓN!
¡ATRÁS, PERROS DEL MAR!
AL BASSI AVANZA RÁPIDO SEGUIDO DE VARIOS DE SUS HOMBRES.
¡ADELANTE!

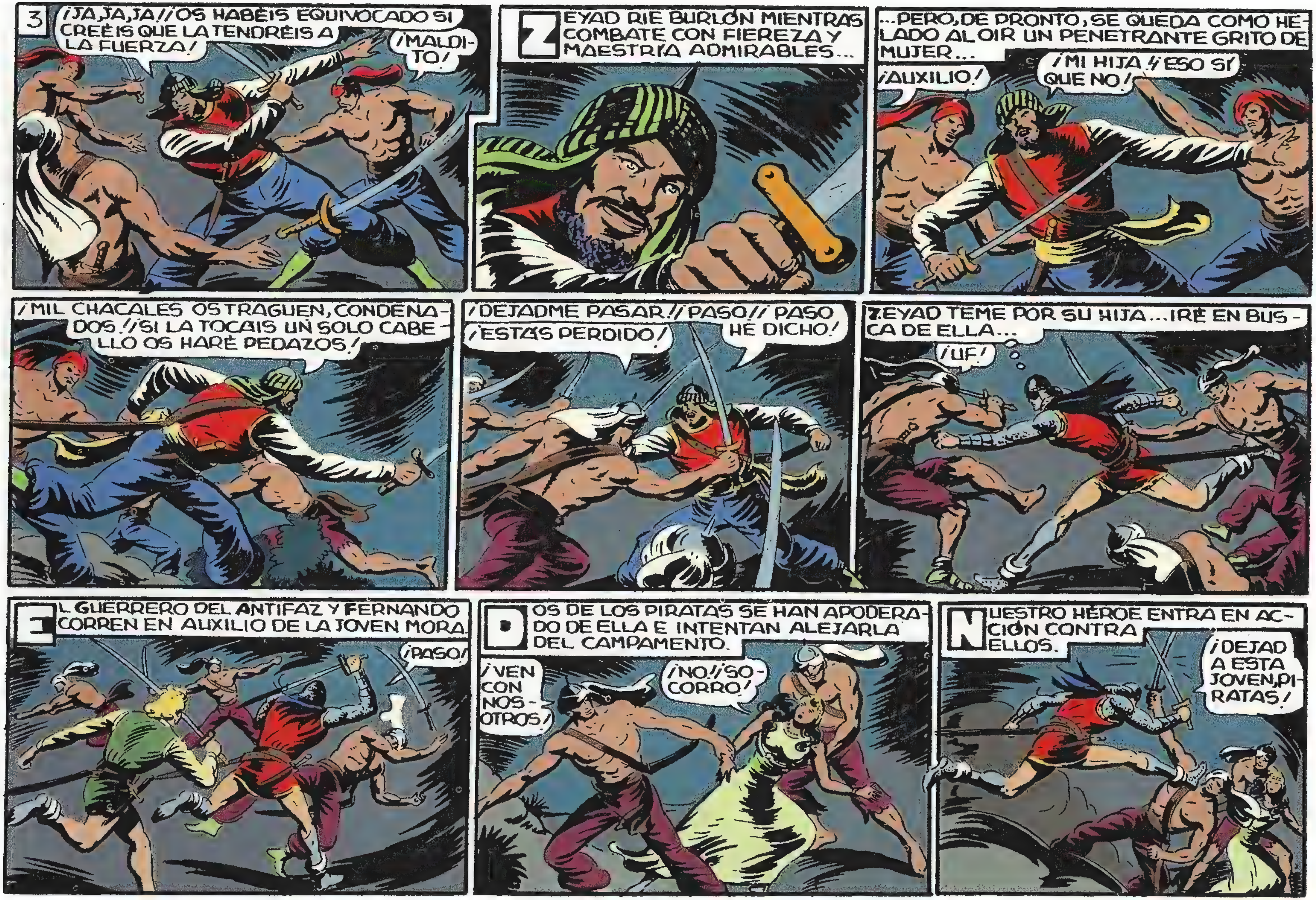
3
¡JA,JA,JA!/OS HABÉIS EQUIVOCADO SI CREÉIS QUE LA TENDRÉIS A LA FUERZA!
¡MALDITO!
ZEYAD RÍE BURLÓN MIENTRAS COMBATE CON FIEREZA Y MAESTRÍA ADMIRABLES...
...PERO, DE PRONTO, SE QUEDA COMO HELADO AL OIR UN PENETRANTE GRITO DE MUJER...
¡AUXILIO!
¡MI HIJA! ¡ESO SÍ QUE NO!
¡MIL CHACALES OS TRAGUEN, CONDENADOS! ¡SI LA TOCÁIS UN SOLO CABELLO OS HARÉ PEDAZOS!
¡DEJADME PASAR! ¡PASO! ¡PASO HE DICHO!
¡ESTÁS PERDIDO!
ZEYAD TEME POR SU HIJA... IRÉ EN BUSCA DE ELLA...
¡UF!
EL GUERRERO DEL ANTIFAZ Y FERNANDO CORREN EN AUXILIO DE LA JOVEN MORA.
¡PASO!
DOS DE LOS PIRATAS SE HAN APODERADO DE ELLA E INTENTAN ALEJARLA DEL CAMPAMENTO.
¡VEN CON NOSOTROS!
¡NO! ¡SOCORRO!
NUESTRO HÉROE ENTRA EN ACCIÓN CONTRA ELLOS.
¡DEJAD A ESTA JOVEN, PIRATAS!

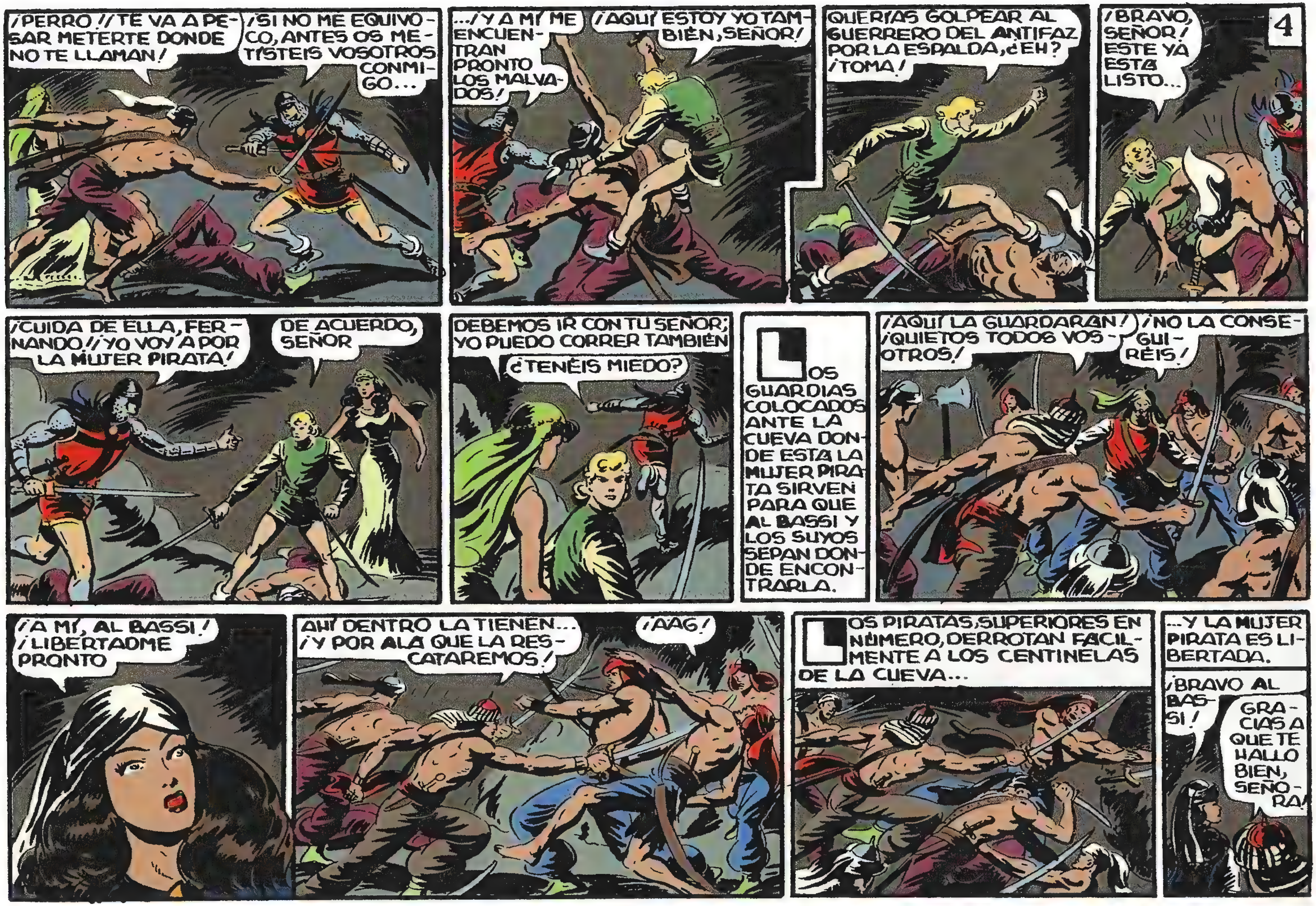
4
¡PERRO!! ¡TE VA A PESAR METERTE DONDE NO TE LLAMAN!
¡SI NO ME EQUIVOCO, ANTES OS METISTEIS VOSOTROS CONMIGO...
...¡Y A MÍ ME ENCUENTRAN PRONTO LOS MALVADOS!
¡AQUÍ ESTOY YO TAMBIÉN, SEÑOR!
QUERÍAS GOLPEAR AL GUERRERO DEL ANTIFAZ POR LA ESPALDA, ¿EH? ¡TOMA!
¡BRAVO, SEÑOR! ESTE YA ESTÁ LISTO...
¡CUIDA DE ELLA, FERNANDO!! ¡YO VOY A POR LA MUJER PIRATA!
DE ACUERDO, SEÑOR
DEBEMOS IR CON TU SEÑOR; YO PUEDO CORRER TAMBIÉN
¿TENÉIS MIEDO?
LOS GUARDIAS COLOCADOS ANTE LA CUEVA DONDE ESTÁ LA MUJER PIRATA SIRVEN PARA QUE AL BASSI Y LOS SUYOS SEPAN DONDE ENCONTRARLA.
¡AQUÍ LA GUARDARÁN! ¡QUIETOS TODOS VOSOTROS!
¡NO LA CONSEGUIRÉIS!
¡A MÍ, AL BASSI! ¡LIBERTADME PRONTO
AHÍ DENTRO LA TIENEN... ¡Y POR ALÁ QUE LA RESCATAREMOS!
¡AAG!
LOS PIRATAS, SUPERIORES EN NÚMERO, DERROTAN FÁCILMENTE A LOS CENTINELAS DE LA CUEVA...
...Y LA MUJER PIRATA ES LIBERTADA.
¡BRAVO AL BASSI!
GRACIAS A QUE TE HALLO BIEN, SEÑORA!

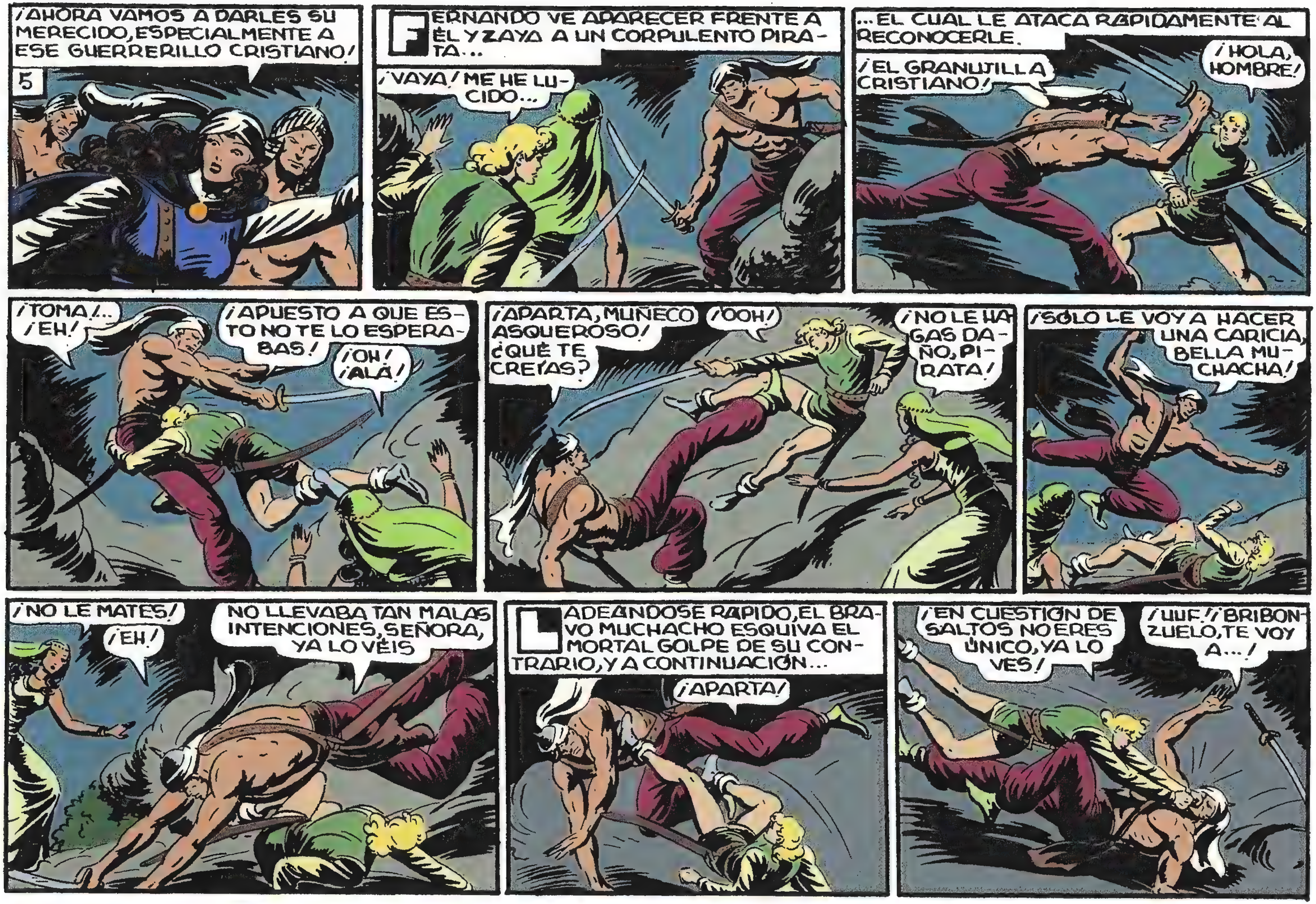
¡AHORA VAMOS A DARLES SU MERECIDO, ESPECIALMENTE A ESE GUERRERILLO CRISTIANO!
5
FERNANDO VE APARECER FRENTE A ÉL Y ZAYA A UN CORPULENTO PIRATA...
¡VAYA! ME HE LUCIDO...
...EL CUAL LE ATACA RÁPIDAMENTE AL RECONOCERLE.
¡EL GRANUJILLA CRISTIANO!
¡HOLA, HOMBRE!
¡TOMA!... ¡EH!
¡APUESTO A QUE ESTO NO TE LO ESPERABAS!
¡OH! ¡ALÁ!
¡APARTA, MUÑECO ASQUEROSO! ¿QUÉ TE CREÍAS?
¡OOH!
¡NO LE HAGAS DAÑO, PIRATA!
¡SÓLO LE VOY A HACER UNA CARICIA, BELLA MUCHACHA!
¡NO LE MATES!
¡EH!
NO LLEVABA TAN MALAS INTENCIONES, SEÑORA, YA LO VÉIS
LADEÁNDOSE RÁPIDO, EL BRAVO MUCHACHO ESQUIVA EL MORTAL GOLPE DE SU CONTRARIO, Y A CONTINUACIÓN...
¡APARTA!
¡EN CUESTIÓN DE SALTOS NO ERES ÚNICO, YA LO VES!
¡UUF! ¡BRIBONZUELO, TE VOY A...!

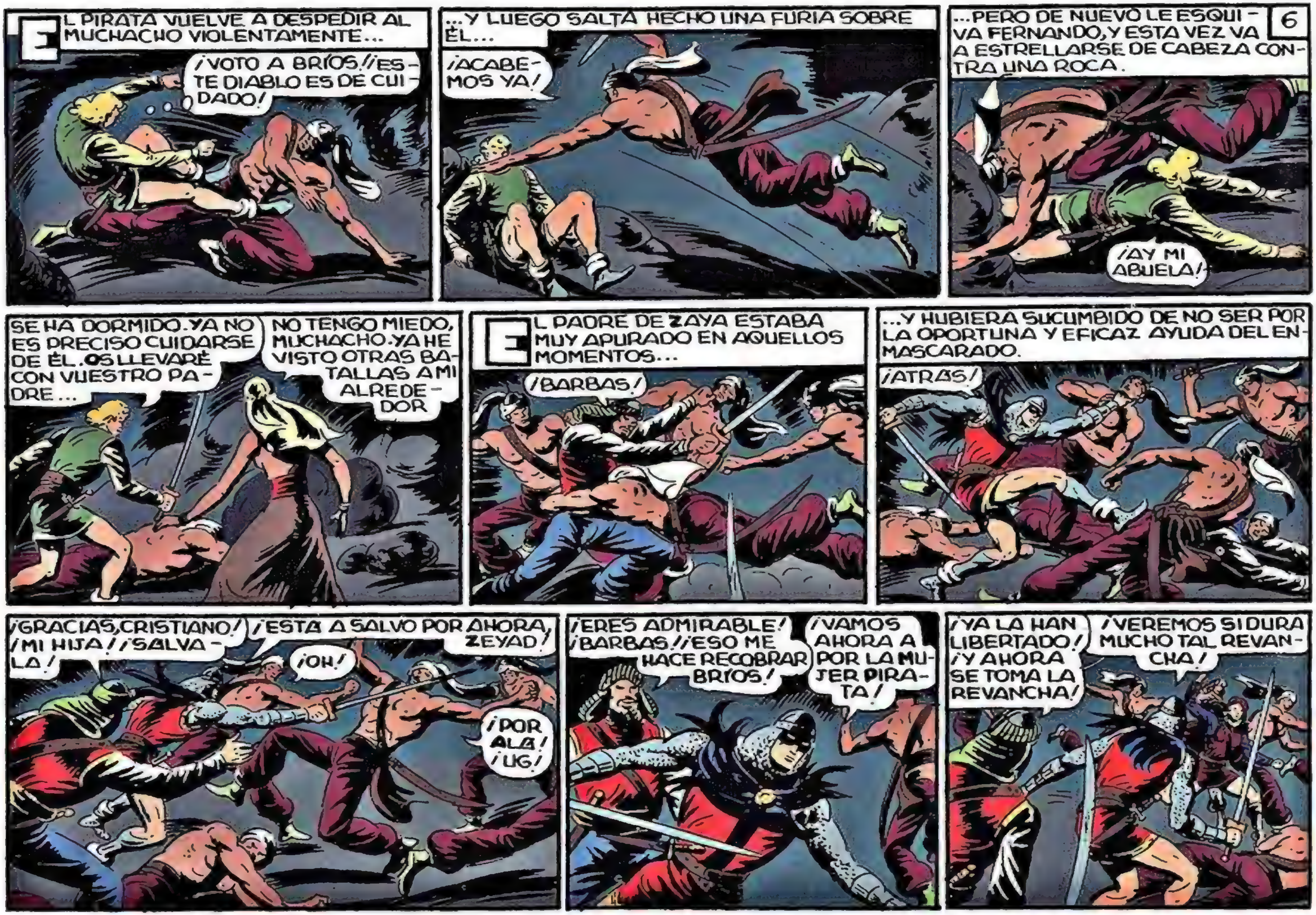
EL PIRATA VUELVE A DESPEDIR AL MUCHACHO VIOLENTAMENTE...
¡VOTO A BRÍOS! ¡ESTE DIABLO ES DE CUIDADO!
...Y LUEGO SALTA HECHO UNA FURIA SOBRE ÉL...
¡ACABEMOS YA!
...PERO DE NUEVO LE ESQUIVA FERNANDO, Y ESTA VEZ VA A ESTRELLARSE DE CABEZA CONTRA UNA ROCA.
6
¡AY MI ABUELA!
SE HA DORMIDO. YA NO ES PRECISO CUIDARSE DE ÉL. OS LLEVARÉ CON VUESTRO PADRE...
NO TENGO MIEDO, MUCHACHO. YA HE VISTO OTRAS BATALLAS A MI ALREDEDOR
EL PADRE DE ZAYA ESTABA MUY APURADO EN AQUELLOS MOMENTOS...
¡BARBAS!
...Y HUBIERA SUCUMBIDO DE NO SER POR LA OPORTUNA Y EFICAZ AYUDA DEL ENMASCARADO.
¡ATRÁS!
¡GRACIAS, CRISTIANO! ¡MI HIJA! ¡SALVALA!
¡ESTÁ A SALVO POR AHORA, ZEYAD!
¡OH!
¡POR ALÁ! ¡UG!
¡ERES ADMIRABLE! ¡BARBAS! ¡ESO ME HACE RECOBRAR BRÍOS!
¡VAMOS AHORA A POR LA MUJER PIRATA!
¡YA LA HAN LIBERTADO! ¡Y AHORA SE TOMA LA REVANCHA!
¡VEREMOS SI DURA MUCHO TAL REVANCHA!

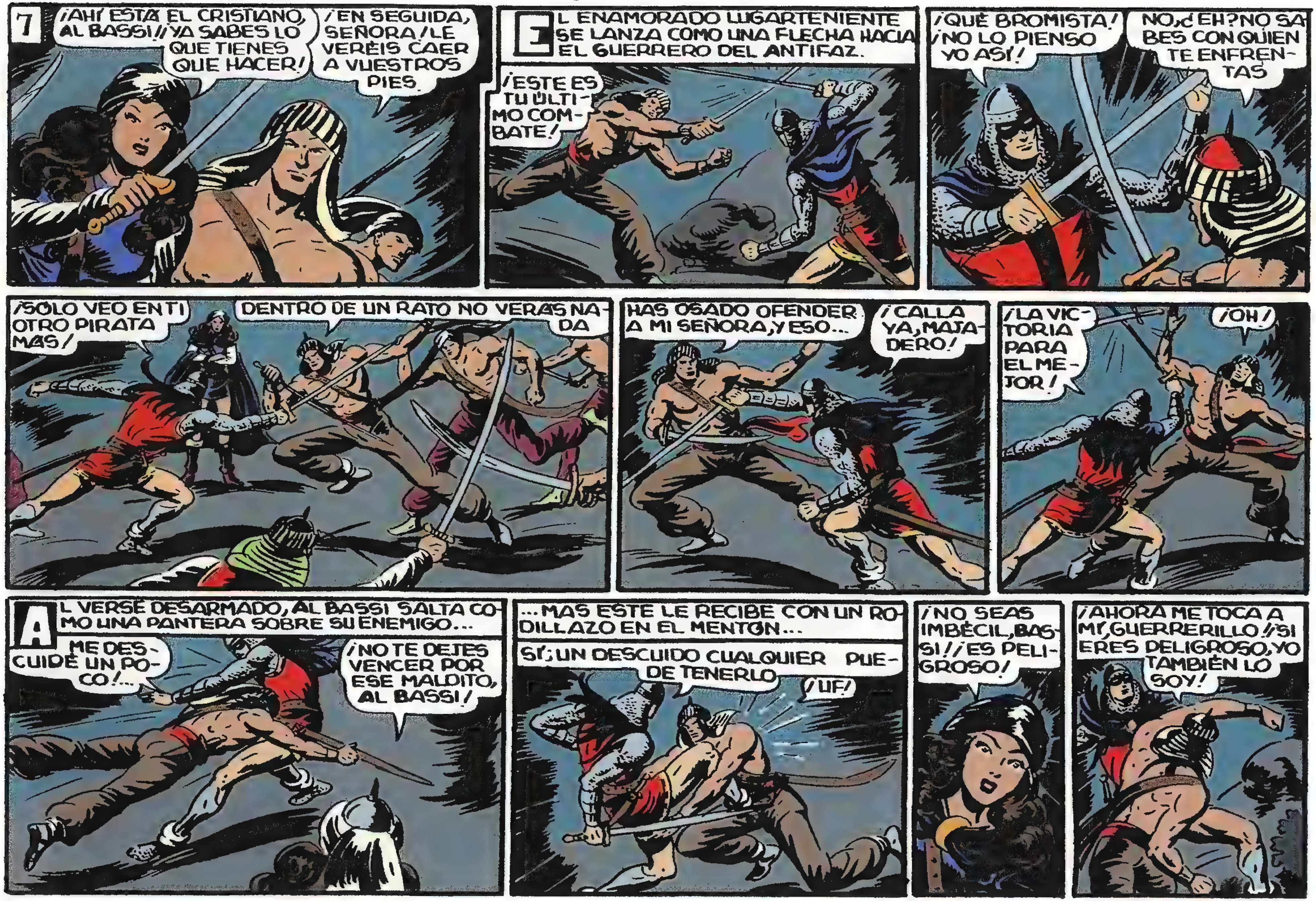
7
¡AHÍ ESTÁ EL CRISTIANO, AL BASSI! ¡YA SABES LO QUE TIENES QUE HACER!
¡EN SEGUIDA, SEÑORA! ¡LE VERÉIS CAER A VUESTROS PIES.
EL ENAMORADO LUGARTENIENTE SE LANZA COMO UNA FLECHA HACIA EL GUERRERO DEL ANTIFAZ.
¡ESTE ES TU ÚLTIMO COMBATE!
¡QUÉ BROMISTA! ¡NO LO PIENSO YO ASÍ!
NO, ¿EH? NO SABES CON QUIEN TE ENFRENTAS
¡SOLO VEO EN TI OTRO PIRATA MÁS!
DENTRO DE UN RATO NO VERÁS NADA
HAS OSADO OFENDER A MI SEÑORA, Y ESO...
¡CALLA YA, MAJADERO!
¡LA VICTORIA PARA EL MEJOR!
¡OH!
AL VERSE DESARMADO, AL BASSI SALTA COMO UNA PANTERA SOBRE SU ENEMIGO...
ME DESCUIDÉ UN POCO!...
¡NO TE DEJES VENCER POR ESE MALDITO, AL BASSI!
...MAS ESTE LE RECIBE CON UN RODILLAZO EN EL MENTÓN...
SÍ; UN DESCUIDO CUALQUIER PUEDE TENERLO
¡UF!
¡NO SEAS IMBÉCIL, BASSI! ¡ES PELIGROSO!
¡AHORA ME TOCA A MÍ, GUERRERILLO! ¡SI ERES PELIGROSO, YO TAMBIÉN LO SOY!

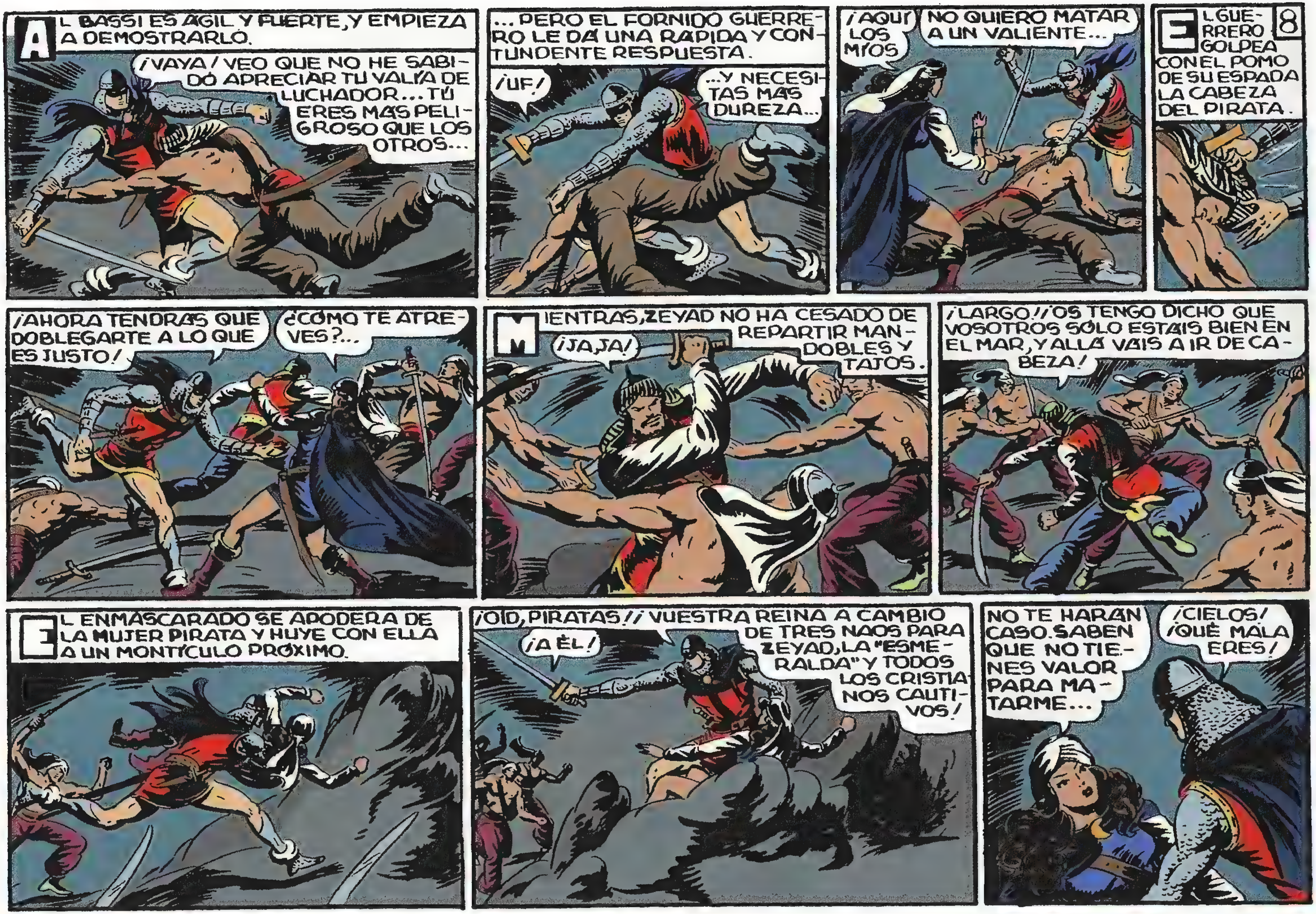
AL BASSI ES ÁGIL Y FUERTE, Y EMPIEZA A DEMOSTRARLO.
¡VAYA! VEO QUE NO HE SABIDO APRECIAR TU VALÍA DE LUCHADOR... TÚ ERES MÁS PELIGROSO QUE LOS OTROS...
...PERO EL FORNIDO GUERRERO LE DÁ UNA RÁPIDA Y CONTUNDENTE RESPUESTA.
¡UF!
...Y NECESITAS MÁS DUREZA...
¡AQUÍ LOS MÍOS
NO QUIERO MATAR A UN VALIENTE...
EL GUERRERO GOLPEA CON EL POMO DE SU ESPADA LA CABEZA DEL PIRATA.
8
¡AHORA TENDRÁS QUE DOBLEGARTE A LO QUE ES JUSTO!
¿CÓMO TE ATREVES?...
MIENTRAS, ZEYAD NO HA CESADO DE REPARTIR MANDOBLES Y TAJOS.
¡JA, JA!
¡LARGO!! ¡OS TENGO DICHO QUE VOSOTROS SÓLO ESTÁIS BIEN EN EL MAR, Y ALLÁ VAIS A IR DE CABEZA!
EL ENMASCARADO SE APODERA DE LA MUJER PIRATA Y HUYE CON ELLA A UN MONTÍCULO PRÓXIMO.
¡OÍD, PIRATAS!! VUESTRA REINA A CAMBIO DE TRES NAOS PARA ZEYAD, LA "ESMERALDA" Y TODOS LOS CRISTIANOS CAUTIVOS!
¡A ÉL!
NO TE HARÁN CASO. SABEN QUE NO TIENES VALOR PARA MATARME...
¡CIELOS! ¡QUÉ MALA ERES!

9
EN AQUEL INSTANTE, ZEYAD SUBE CORRIENDO AL MONTÍCULO...
¡PEOR PARA TI SI LA HICIERAS ALGÚN DAÑO!
¡BARBAS; AHÍ HAGO FALTA YO!
...Y SE COLOCA AL LADO DE LA MUJER PIRATA.
¿QUÉ DECÍS AHORA, BESUGOS PODRIDOS?
ZEYAD TIENE FAMA DE INFLEXIBLE Y CRUEL... TAL VEZ ME MATE SI NO ACCEDEMOS A SUS DESEOS... PERO NO CEDERÉ
¡AL ATAQUE, VALIENTES!! ¡NO LES HAGÁIS CASO!
¡MALDITA!
¡PEOR PARA TI, BRUJA!
¡ESPERA, ZEYAD!
AL BASSI QUE SE HA RECOBRADO EN SEGUIDA DEL GOLPE QUE LE DIERA EL GUERRERO, OBSERVA INDECISO Y ANHELANTE LA ESCENA QUE TIENE LUGAR EN EL MONTÍCULO.
¡NO LA MATÉIS POR FAVOR!
¿QUÉ HACEMOS, AL BASSI?
DE PRONTO, LA MUJER PIRATA DA UNA ORDEN A LOS SUYOS, QUE DEJA ESTUPEFACTOS A TODOS.
¡QUIETOS!! ¡HACED LO QUE OS ORDENÓ EL CRISTIANO!
¡AL BASSI!! ¡ENCÁRGATE DE QUE SE DÉ LIBERTAD A LA NAO "ESMERALDA" Y SU TRIPULACIÓN, Y QUE ENTREGUEN SUS DOS NAOS A ZEYAD!
DOS MÍAS Y UNA DE INDEMNIZACIÓN, REINA DEL PESCADO
CON LAS DOS TIENES DE SOBRA... Y NI UNA PALABRA MÁS
AL BASSI, QUE ANTE TODO LE IMPORTA LA SEGURIDAD DE LA MUJER AMADA, CONFIRMA LA ORDEN DE ÉSTA.
¡RETIRÉMONOS Y CUMPLAMOS SU MANDATO!
PERO... BIEN

10
ME HAS DERROTADO... POR TU NOBLEZA Y CABALLEROSIDAD. EN PREMIO A TU ACCIÓN, TENDRÁS LO TUYO...
ME ALEGRA TU DECISIÓN
PERO CONSTE QUE MI DERROTA ES TEMPORAL; VOLVERÉ A BUSCARTE CON LOS MÍOS Y CONTINUARÉ HASTA CAZARTE
¿QUÉ GARANTÍAS TENDREMOS DE QUE RESPETARÉIS MIENTRAS A NUESTRA REINA?
PUEDES CONFIAR, AL BASSI
EL CRISTIANO HA PODIDO DARME MUERTE DOS VECES, Y NO LO HA HECHO, AÚN CUANDO LE CONVENÍA; Y TAMBIÉN PUDO MATARTE A TI HACE UN RATO
¡HUM! TIENES RAZÓN, SEÑORA
UN MOMENTO; CONOZCO TUS INTENCIONES, PIRATA; SÉ QUE AHORA ME DARÁS LAS NAOS Y QUE A CONTINUACIÓN ME LAS QUITARÁS OTRA VEZ, Y LO MALO ES QUE LAS NAOS NO ME LAS PUEDO GUARDAR EN BOLSAS
¿QUÉ QUIERES PUES?
QUIERO LO QUE VALEN ESAS NAOS EN ORO; DESPUÉS DE TODO, DETESTO EL MAR Y SUS AMIGOS
BIEN, LADRONZUELO; TENDRÁS SU PRECIO. VÉ, AL BASSI
¡QUÉ COMPLACIENTE, BARBAS
FERNANDO LLEGA JUNTO A ELLOS ACOMPAÑANDO A ZAYA.
¡PADRE MÍO! GRACIAS A ALÁ
Y AL GUERRERO DEL ANTIFAZ, HIJA
SE HAN IDO EN EFECTO, TODOS LOS PIRATAS, SEÑOR, LLEVÁNDOSE SUS BAJAS
BIEN; ORDENA QUE SE PREPAREN TODOS PARA PARTIR AQUÍ ESTAMOS TAN SEGUROS COMO EL AGUA EN UN CÁNTARO ROTO
CON ESTO CONSIDERO PAGADA MI DEUDA CON ESE CRISTIANO, PERO LUEGO...
FIN

La ENCERRONA con
EL GUERRERO DEL ANTIFAZ
1'25 PTS

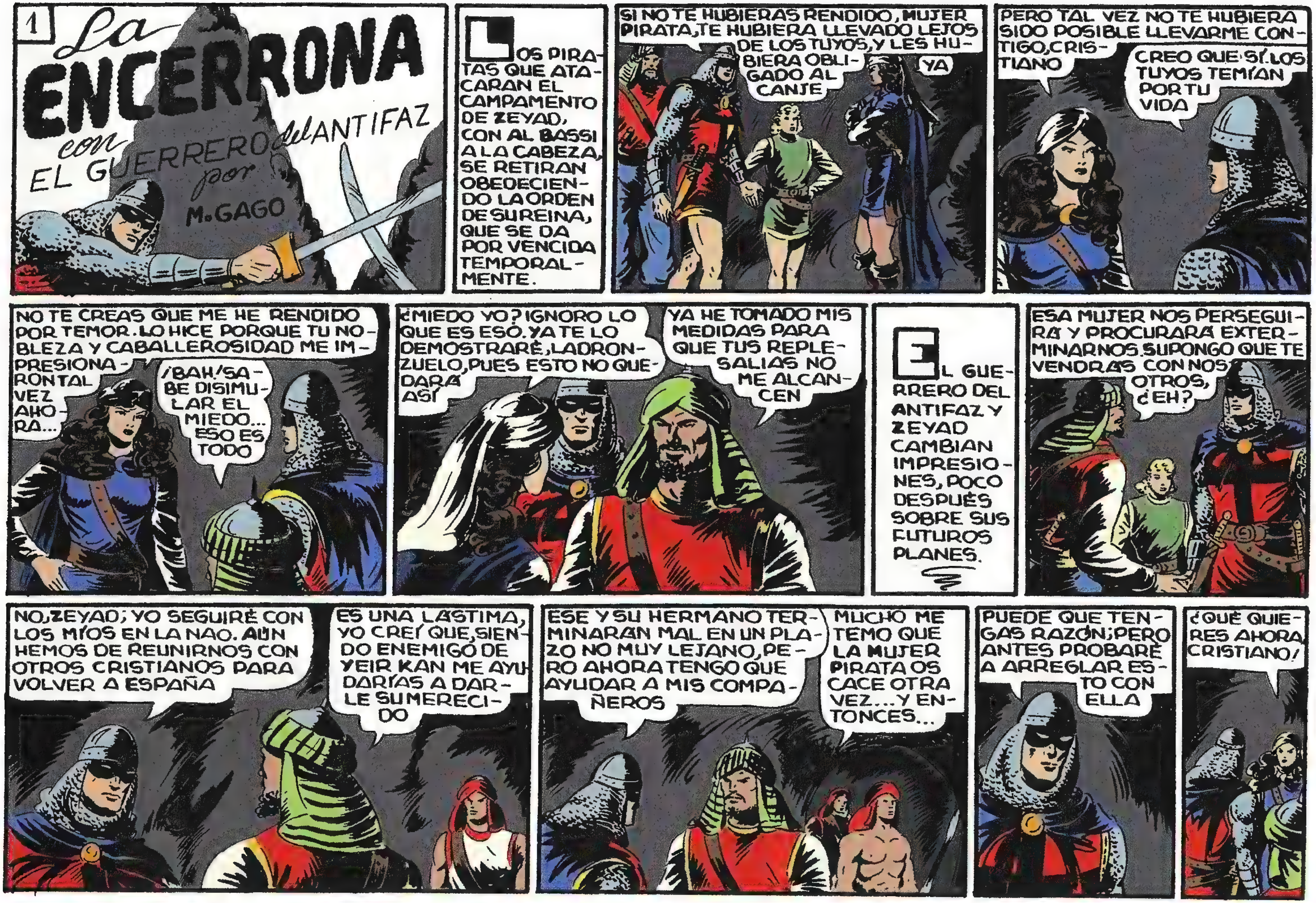
1
La ENCERRONA con EL GUERRERO del ANTIFAZ por M. GAGO
LOS PIRATAS QUE ATACARAN EL CAMPAMENTO DE ZEYAD, CON AL BASSI A LA CABEZA, SE RETIRAN OBEDECIENDO LA ORDEN DE SU REINA, QUE SE DA POR VENCIDA TEMPORALMENTE.
SI NO TE HUBIERAS RENDIDO, MUJER PIRATA, TE HUBIERA LLEVADO LEJOS DE LOS TUYOS, Y LES HUBIERA OBLIGADO AL CANJE
YA
PERO TAL VEZ NO TE HUBIERA SIDO POSIBLE LLEVARME CONTIGO, CRISTIANO
CREO QUE SÍ. LOS TUYOS TEMÍAN POR TU VIDA
NO TE CREAS QUE ME HE RENDIDO POR TEMOR. LO HICE PORQUE TU NOBLEZA Y CABALLEROSIDAD ME IMPRESIONARON TAL VEZ AHORA...
¡BAH! SABE DISIMULAR EL MIEDO... ESO ES TODO
¿MIEDO YO? IGNORO LO QUE ES ESO. YA TE LO DEMOSTRARÉ, LADRONZUELO, PUES ESTO NO QUEDARÁ ASÍ
YA HE TOMADO MIS MEDIDAS PARA QUE TUS REPRESALIAS NO ME ALCANCEN
EL GUERRERO DEL ANTIFAZ Y ZEYAD CAMBIAN IMPRESIONES, POCO DESPUÉS SOBRE SUS FUTUROS PLANES.
ESA MUJER NOS PERSEGUIRÁ Y PROCURARÁ EXTERMINARNOS. SUPONGO QUE TE VENDRÁS CON NOSOTROS, ¿EH?
NO, ZEYAD; YO SEGUIRÉ CON LOS MÍOS EN LA NAO. AÚN HEMOS DE REUNIRNOS CON OTROS CRISTIANOS PARA VOLVER A ESPAÑA
ES UNA LÁSTIMA, YO CREÍ QUE, SIENDO ENEMIGO DE YEIR KAN ME AYUDARÍAS A DARLE SU MERECIDO
ESE Y SU HERMANO TERMINARÁN MAL EN UN PLAZO NO MUY LEJANO, PERO AHORA TENGO QUE AYUDAR A MIS COMPAÑEROS
MUCHO ME TEMO QUE LA MUJER PIRATA OS CACE OTRA VEZ... Y ENTONCES...
PUEDE QUE TENGAS RAZÓN; PERO ANTES PROBARÉ A ARREGLAR ESTO CON ELLA
¿QUÉ QUIERES AHORA, CRISTIANO?

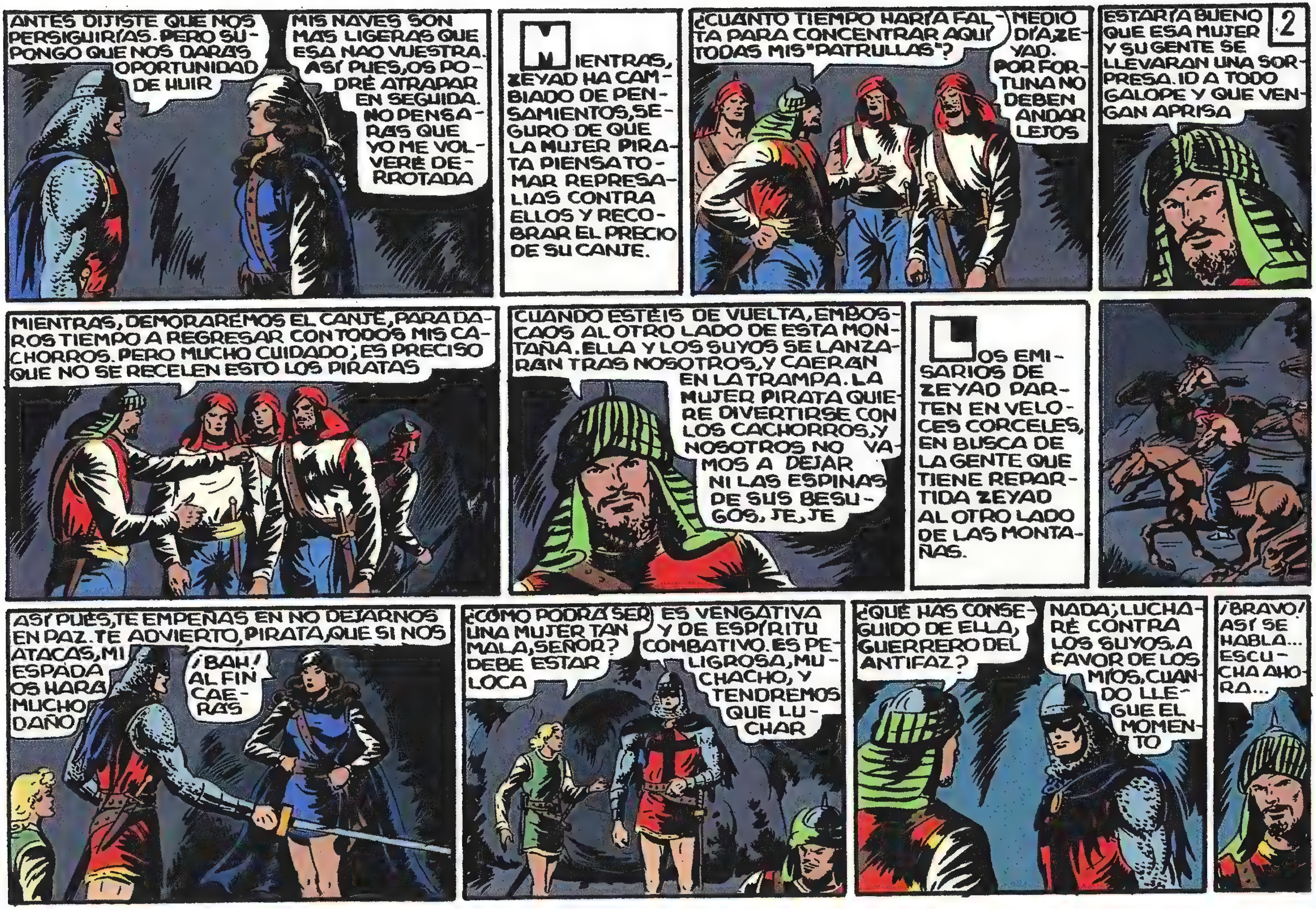

ANTES DIJISTE QUE NOS PERSIGUIRÍAS. PERO SUPONGO QUE NOS DARÁS OPORTUNIDAD DE HUIR
MIS NAVES SON MAS LIGERAS QUE ESA NAO VUESTRA. ASÍ PUES, OS PODRÉ ATRAPAR EN SEGUIDA. NO PENSARÁS QUE YO ME VOLVERÉ DERROTADA
MIENTRAS, ZEYAD HA CAMBIADO DE PENSAMIENTOS, SEGURO DE QUE LA MUJER PIRATA PIENSA TOMAR REPRESALIAS CONTRA ELLOS Y RECOBRAR EL PRECIO DE SU CANJE.
¿CUANTO TIEMPO HARÍA FALTA PARA CONCENTRAR AQUÍ TODAS MIS "PATRULLAS"?
MEDIO DÍA, ZEYAD. POR FORTUNA NO DEBEN ANDAR LEJOS
2
ESTARÍA BUENO QUE ESA MUJER Y SU GENTE SE LLEVARAN UNA SORPRESA. ID A TODO GALOPE Y QUE VENGAN APRISA
MIENTRAS, DEMORAREMOS EL CANJE, PARA DAROS TIEMPO A REGRESAR CON TODOS MIS CACHORROS. PERO MUCHO CUIDADO; ES PRECISO QUE NO SE RECELEN ESTO LOS PIRATAS
CUANDO ESTÉIS DE VUELTA, EMBOSCAOS AL OTRO LADO DE ESTA MONTAÑA. ELLA Y LOS SUYOS SE LANZARÁN TRAS NOSOTROS, Y CAERÁN EN LA TRAMPA. LA MUJER PIRATA QUIERE DIVERTIRSE CON LOS CACHORROS, Y NOSOTROS NO VAMOS A DEJAR NI LAS ESPINAS DE SUS BESUGOS, JE, JE
LOS EMISARIOS DE ZEYAD PARTEN EN VELOCES CORCELES, EN BUSCA DE LA GENTE QUE TIENE REPARTIDA ZEYAD AL OTRO LADO DE LAS MONTAÑAS.
ASÍ PUES, TE EMPEÑAS EN NO DEJARNOS EN PAZ. TE ADVIERTO, PIRATA, QUE SI NOS ATACAS, MI ESPADA OS HARÁ MUCHO DAÑO
¡BAH! AL FIN CAERÁS
¿CÓMO PODRÁ SER UNA MUJER TAN MALA, SEÑOR? DEBE ESTAR LOCA
ES VENGATIVA Y DE ESPÍRITU COMBATIVO. ES PELIGROSA, MUCHACHO, Y TENDREMOS QUE LUCHAR
¿QUÉ HAS CONSEGUIDO DE ELLA, GUERRERO DEL ANTIFAZ?
NADA; LUCHARÉ CONTRA LOS SUYOS, A FAVOR DE LOS MÍOS, CUANDO LLEGUE EL MOMENTO
¡BRAVO! ASÍ SE HABLA... ESCUCHA AHORA...

3
EN VEZ DE EMBARCAROS EN LA NAO OS VENDRÉIS CONMIGO, Y LES DAREMOS LA BATALLA
ELLOS SON MÁS, ZEYAD, Y VENDRÁN TODOS
SÍ; EN SUS NAVES TENDRÁ CERCA DE DOSCIENTOS HOMBRES, PERO YO CONTARÉ DENTRO DE MUY POCO CON TRESCIENTOS
¿CÓMO ES ESO? ¿ACASO TIENES MÁS GENTE?
SÍ; Y COMO NO DEBEN ANDAR LEJOS, ESTARÁN AQUÍ EN EL MOMENTO PRECISO. AHORA DISIMULEMOS
MUY BIEN
NO PODRÉ OLVIDAR NUNCA QUE TE DEBO LA VIDA... Y QUIZÁ LA DE MI HIJA
PADRE; ESCUCHA POR FAVOR. ¿SE QUEDARÁ ESE CRISTIANO CON NOSOTROS?
¿EL GUERRERO DEL ANTIFAZ? NO; ¿POR QUÉ?
ME GUSTARÍA COMO ESPOSO Y SEÑOR, PADRE. ¿POR QUÉ NO LE DICES QUE LE AMO?
¡BARBAS Y BARBAS!! ¡NUEVA COMPLICACIÓN! ¿ES CIERTO ESO? ¿NO ES UNA TONTERÍA TUYA?
NO; ES CIERTO, ÉL ME GUSTA MÁS QUE TODOS, ¡YO LE QUIERO!
¡POR ALÁ!
NO SUEÑES, HIJA; ESE CAPRICHO SÍ QUE NO PUEDO CONCEDÉRTELO
YO LO DOY TODO POR ÉL: JOYAS, PIELES...
¡CALLA, LOCA!
LA HIJA DE ZEYAD, ÚNICO CARIÑO DEL CABECILLA EN SU VIDA, ACOSTUMBRADA A QUE ÉSTE SATISFAGA SIEMPRE TODOS SUS CAPRICHOS, ROMPE A LLORAR AMARGAMENTE.
¡YA NO ME QUIERES, PADRE! ESTO ES LO QUE MÁS DESEARÍA...
NO... ESE HOMBRE NO PUEDE SER TU ESPOSO
TRES HORAS DESPUÉS, AL BASSI Y DIEZ PIRATAS SE PERSONAN EN EL CAMPAMENTO, LLEVANDO TRES BOLSAS DE ORO Y UN COFRE.
ESTO ES LO TUYO, ZEYAD. LO QUE CORRESPONDE AL GUERRERO ESTÁ EN LA PLAYA

¡AH, SÍ! MUY BIEN SI NO OS MOLESTA CONTARÉ LAS PIEZAS DE ORO... NO ES QUE DESCONFÍE
NO CREO QUE SEA PRECISO, ZEYAD
ES UNA MERA FORMALIDAD... ¡BARBAS! ES ORO EN EFECTO... NO SON SARDINAS...
¿ES ESO LO QUE QUERÍAS, ZEYAD?
¡CLARO! NO ESTÁN MAL PAGADOS MIS BARCOS...
4
ZEYAD TARDA DOS HORAS EN CONTAR EL DINERO, Y LUEGO...
AHORA TRATEMOS SOBRE LO MÍO
¿DICES QUE MIS COMPAÑEROS ESTAN TODOS EN LA PLAYA?
ASÍ ES, CRISTIANO. VEN A VERLO SI QUIERES
ESO HARÉ PERO LA MUJER PIRATA SE QUEDARÁ MIENTRAS CON ZEYAD
¡HUM! ¿ACASO NO ESTÁS AÚN CONFORME?
¡ESO ES NATURAL!
LLÉVALE AL BASSI, Y VUELVE PRONTO CON ÉL, SI ES QUE NO SE QUIERE EMBARCAR YA CON SUS AMIGOS
NO; VOLVERÉ CON ELLOS AQUÍ
¿TE TRAERÁS TAMBIÉN LA NAO?
MEJOR SERÁ QUE SE LA CAMBIES POR PECES, GUERRERO DEL ANTIFAZ
HAREMOS EL VIAJE POR TIERRA CON TU AYUDA, ZEYAD. LA NAO PARA ELLOS
UNO DE LOS ESBIRROS DE ZEYAD SE ACERCA A ÉSTE Y SUSURRA ALGO A SU OIDO.
HAY MAS DE DOSCIENTOS PIRATAS ARMADOS EN LA PLAYA
BIEN; ESPEREMOS A LOS NUESTROS CON TRANQUILIDAD
EN LA PLAYA, EL GUERRERO DEL ANTIFAZ SE ACERCA A SUS COMPAÑEROS, QUE ESPERAN ALLÍ RODEADOS DE ALGUNOS PIRATAS.
¡HOLA, COMPAÑEROS! HABREMOS DE SEGUIR EL VIAJE A PIE...
¡TÚ!

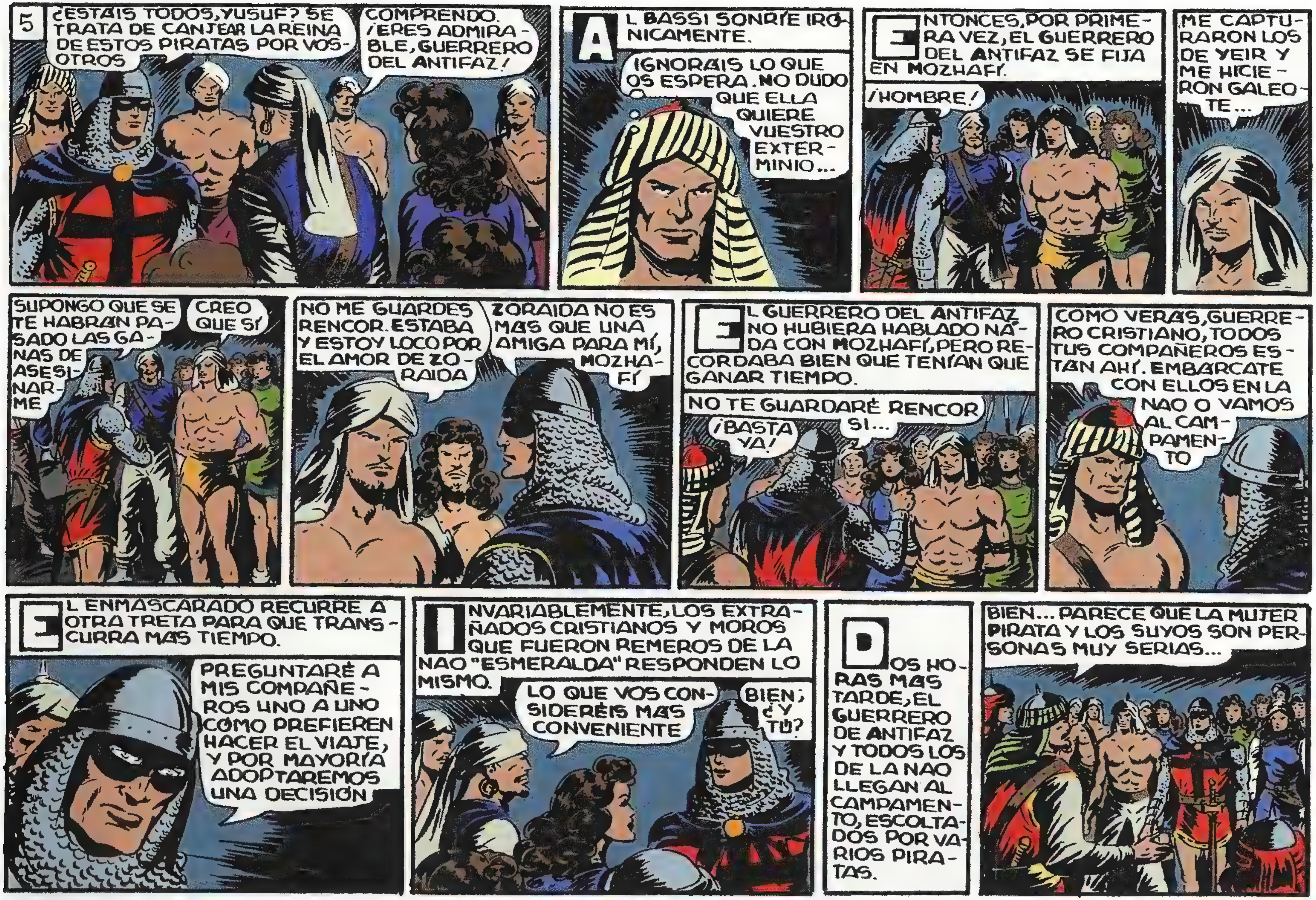
5
¿ESTAIS TODOS, YUSUF? SE TRATA DE CANJEAR LA REINA DE ESTOS PIRATAS POR VOSOTROS
COMPRENDO. ¡ERES ADMIRABLE, GUERRERO DEL ANTIFAZ!
AL BASSI SONRÍE IRÓNICAMENTE.
IGNORAIS LO QUE OS ESPERA. NO DUDO QUE ELLA QUIERE VUESTRO EXTERMINIO...
ENTONCES, POR PRIMERA VEZ, EL GUERRERO DEL ANTIFAZ SE FIJA EN MOZHAFÍ.
¡HOMBRE!
ME CAPTURARON LOS DE YEIR Y ME HICIERON GALEOTE...
SUPONGO QUE SE TE HABRAN PASADO LAS GANAS DE ASESINARME
CREO QUE SÍ
NO ME GUARDES RENCOR. ESTABA Y ESTOY LOCO POR EL AMOR DE ZORAIDA
ZORAIDA NO ES MAS QUE UNA AMIGA PARA MÍ, MOZHAFÍ
EL GUERRERO DEL ANTIFAZ NO HUBIERA HABLADO NADA CON MOZHAFÍ, PERO RECORDABA BIEN QUE TENÍAN QUE GANAR TIEMPO.
NO TE GUARDARÉ RENCOR SI...
¡BASTA YA!
COMO VERAS, GUERRERO CRISTIANO, TODOS TUS COMPAÑEROS ESTAN AHÍ. EMBARCATE CON ELLOS EN LA NAO O VAMOS AL CAMPAMENTO
EL ENMASCARADO RECURRE A OTRA TRETA PARA QUE TRANSCURRA MAS TIEMPO.
PREGUNTARÉ A MIS COMPAÑEROS UNO A UNO CÓMO PREFIEREN HACER EL VIAJE, Y POR MAYORÍA ADOPTAREMOS UNA DECISIÓN
INVARIABLEMENTE, LOS EXTRAÑADOS CRISTIANOS Y MOROS QUE FUERON REMEROS DE LA NAO "ESMERALDA" RESPONDEN LO MISMO.
LO QUE VOS CONSIDERÉIS MAS CONVENIENTE
BIEN; ¿Y TÚ?
DOS HORAS MAS TARDE, EL GUERRERO DE ANTIFAZ Y TODOS LOS DE LA NAO LLEGAN AL CAMPAMENTO, ESCOLTADOS POR VARIOS PIRATAS.
BIEN... PARECE QUE LA MUJER PIRATA Y LOS SUYOS SON PERSONAS MUY SERIAS...

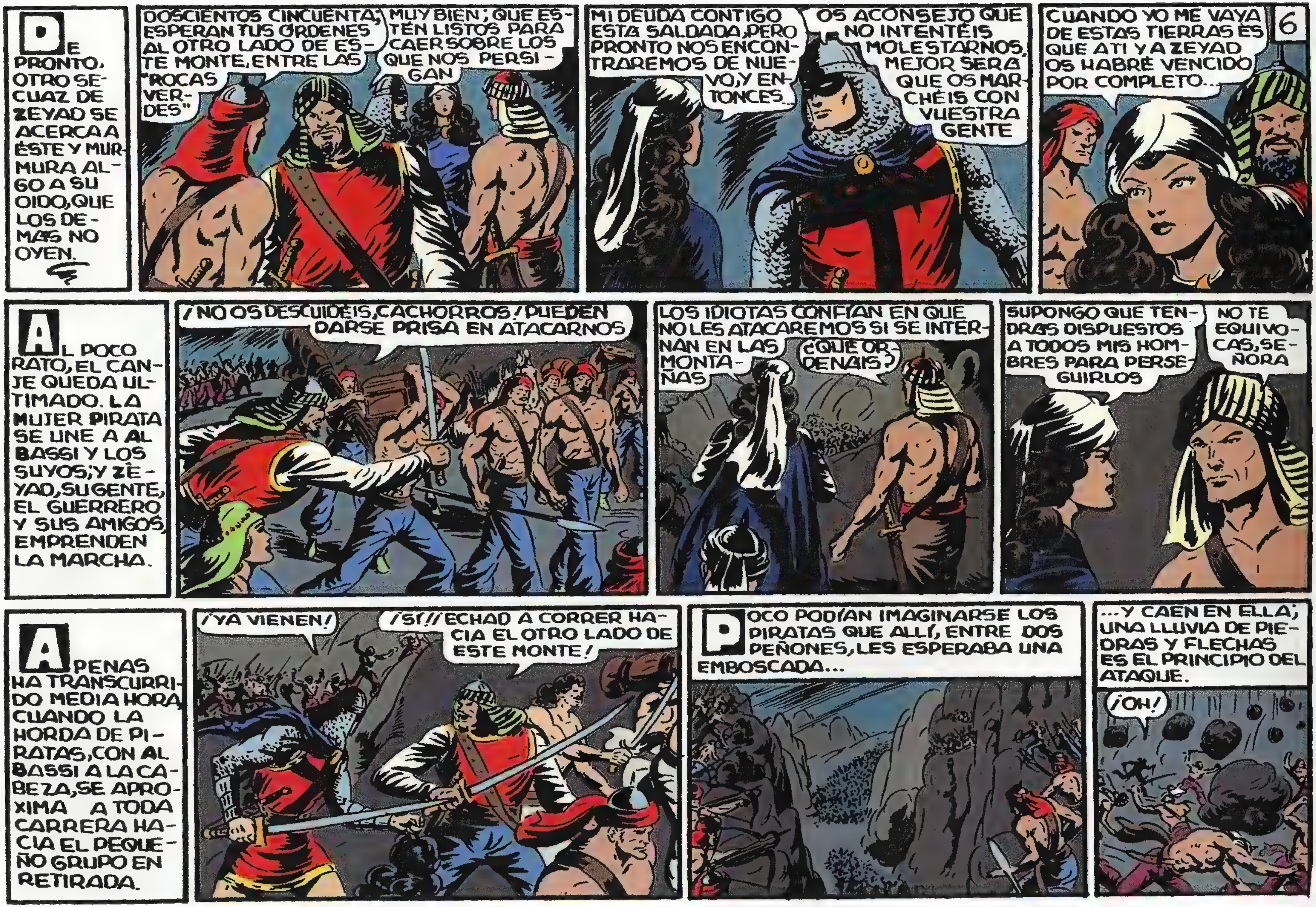
DE PRONTO, OTRO SECUAZ DE ZEYAD SE ACERCA A ÉSTE Y MURMURA ALGO A SU OIDO, QUE LOS DEMÁS NO OYEN.
DOSCIENTOS CINCUENTA; ESPERAN TUS ÓRDENES AL OTRO LADO DE ESTE MONTE, ENTRE LAS "ROCAS VERDES"
MUY BIEN; QUE ESTÉN LISTOS PARA CAER SOBRE LOS QUE NOS PERSIGAN
MI DEUDA CONTIGO ESTA SALDADA, PERO PRONTO NOS ENCONTRAREMOS DE NUEVO, Y ENTONCES...
OS ACONSEJO QUE NO INTENTÉIS MOLESTARNOS, MEJOR SERA QUE OS MARCHÉIS CON VUESTRA GENTE
CUANDO YO ME VAYA DE ESTAS TIERRAS ES QUE A TI Y A ZEYAD OS HABRÉ VENCIDO POR COMPLETO...
6
AL POCO RATO, EL CANJE QUEDA ULTIMADO. LA MUJER PIRATA SE UNE A AL BASSI Y LOS SUYOS; Y ZEYAD, SU GENTE, EL GUERRERO Y SUS AMIGOS, EMPRENDEN LA MARCHA.
¡NO OS DESCUIDÉIS, CACHORROS! PUEDEN DARSE PRISA EN ATACARNOS
LOS IDIOTAS CONFÍAN EN QUE NO LES ATACAREMOS SI SE INTERNAN EN LAS MONTAÑAS
¿QUÉ ORDENAIS?
SUPONGO QUE TENDRAS DISPUESTOS A TODOS MIS HOMBRES PARA PERSEGUIRLOS
NO TE EQUIVOCAS, SEÑORA
APENAS HA TRANSCURRIDO MEDIA HORA CUANDO LA HORDA DE PIRATAS, CON AL BASSI A LA CABEZA, SE APROXIMA A TODA CARRERA HACIA EL PEQUEÑO GRUPO EN RETIRADA.
¡YA VIENEN!
¡¡SÍ!! ECHAD A CORRER HACIA EL OTRO LADO DE ESTE MONTE!
POCO PODÍAN IMAGINARSE LOS PIRATAS QUE ALLÍ, ENTRE DOS PEÑONES, LES ESPERABA UNA EMBOSCADA...
...Y CAEN EN ELLA; UNA LLUVIA DE PIEDRAS Y FLECHAS ES EL PRINCIPIO DEL ATAQUE.
¡OH!

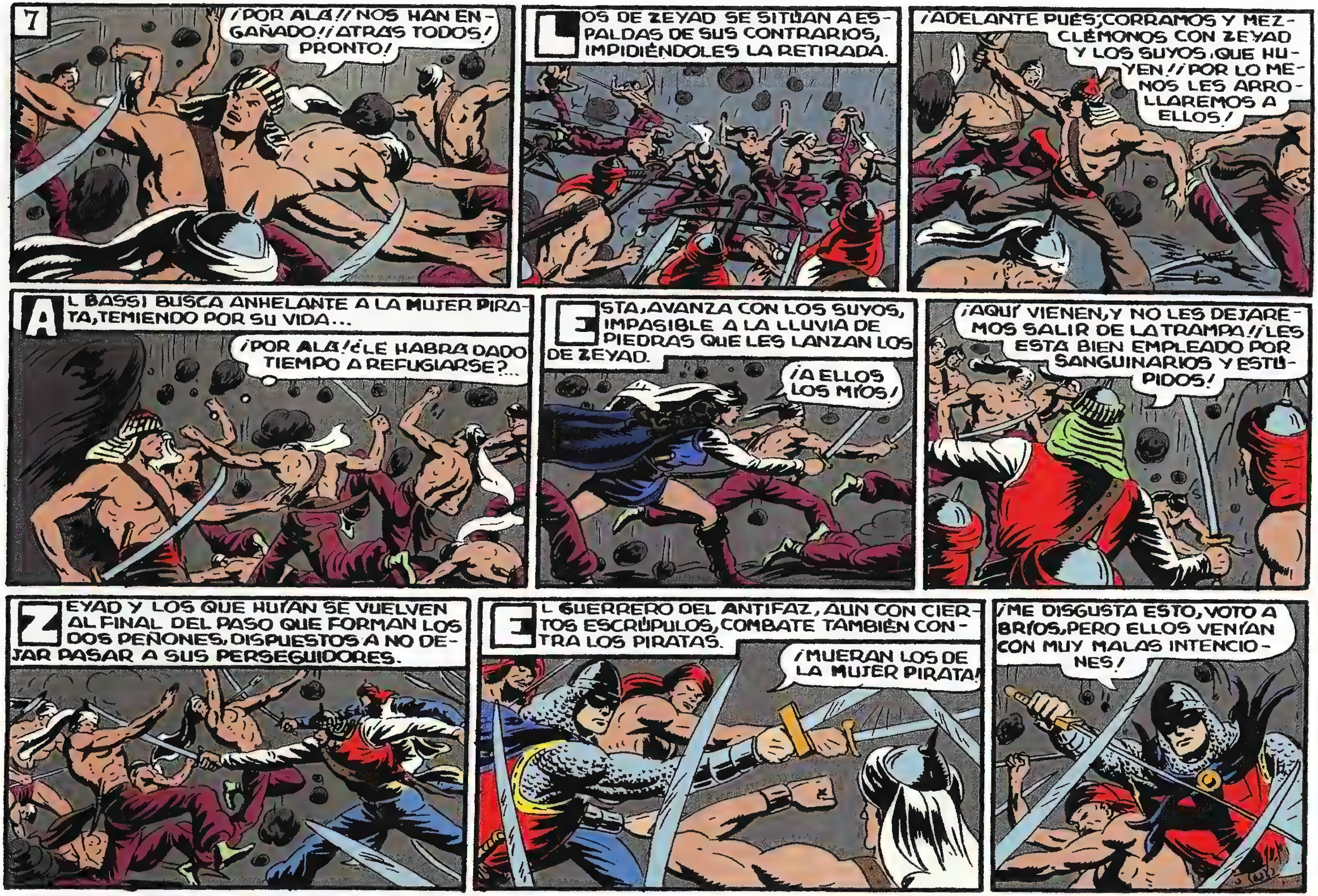
7
¡POR ALA!! NOS HAN ENGAÑADO!! ¡ATRAS TODOS! PRONTO!
LOS DE ZEYAD SE SITÚAN A ESPALDAS DE SUS CONTRARIOS, IMPIDIÉNDOLES LA RETIRADA.
¡ADELANTE PUES; CORRAMOS Y MEZCLÉMONOS CON ZEYAD Y LOS SUYOS, QUE HUYEN!! ¡POR LO MENOS LES ARROLLAREMOS A ELLOS!
AL BASSI BUSCA ANHELANTE A LA MUJER PIRATA, TEMIENDO POR SU VIDA...
¡POR ALA! ¿LE HABRA DADO TIEMPO A REFUGIARSE?...
ESTA, AVANZA CON LOS SUYOS, IMPASIBLE A LA LLUVIA DE PIEDRAS QUE LES LANZAN LOS DE ZEYAD.
¡A ELLOS LOS MÍOS!
¡AQUÍ VIENEN, Y NO LES DEJAREMOS SALIR DE LA TRAMPA!! ¡LES ESTA BIEN EMPLEADO POR SANGUINARIOS Y ESTÚPIDOS!
ZEYAD Y LOS QUE HUÍAN SE VUELVEN AL FINAL DEL PASO QUE FORMAN LOS DOS PEÑONES, DISPUESTOS A NO DEJAR PASAR A SUS PERSEGUIDORES.
EL GUERRERO DEL ANTIFAZ, AUN CON CIERTOS ESCRÚPULOS, COMBATE TAMBIÉN CONTRA LOS PIRATAS.
¡MUERAN LOS DE LA MUJER PIRATA!
¡ME DISGUSTA ESTO, VOTO A BRÍOS, PERO ELLOS VENÍAN CON MUY MALAS INTENCIONES!

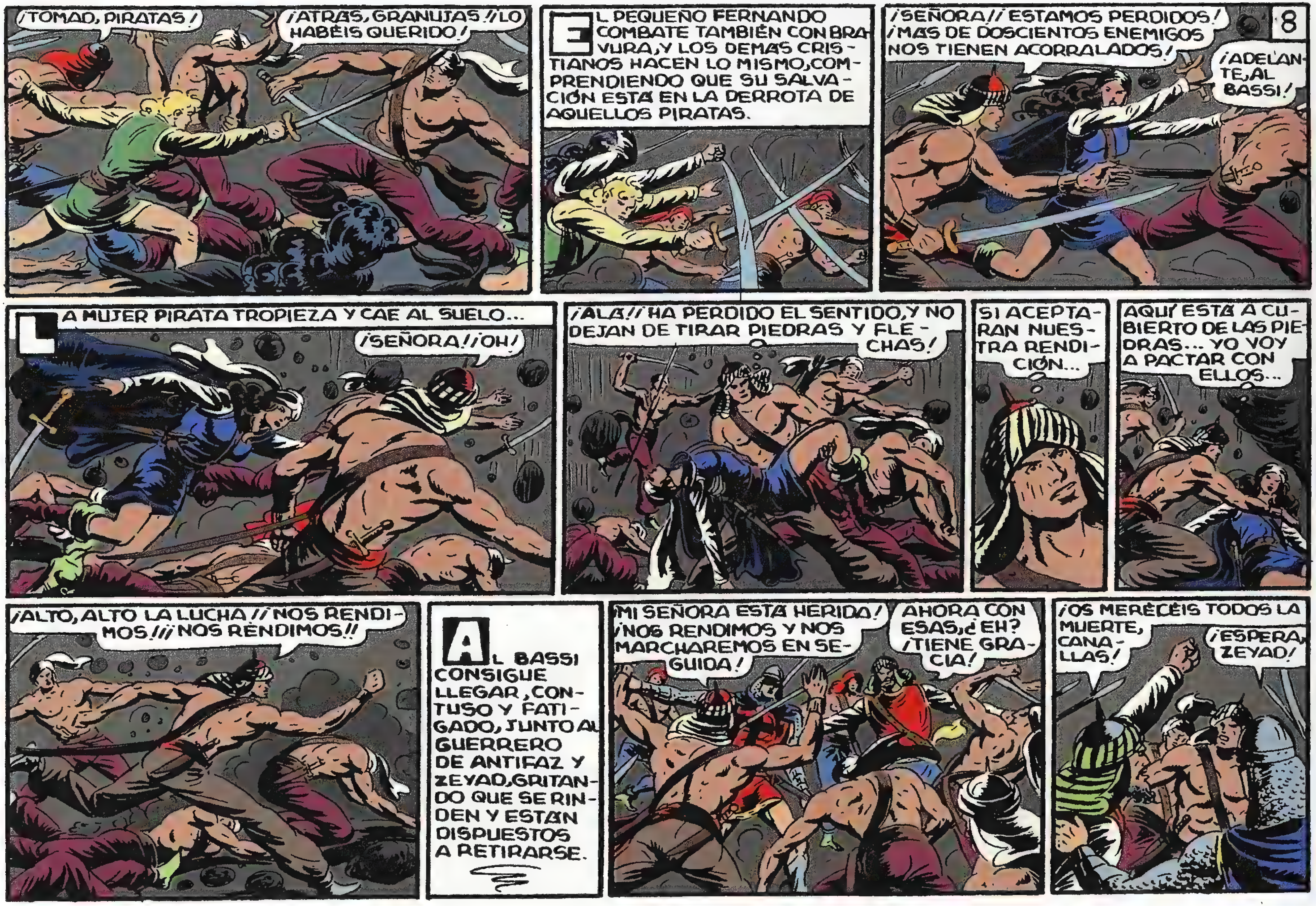

8
¡TOMAD, PIRATAS!
¡ATRÁS, GRANUJAS!/ LO HABÉIS QUERIDO!
EL PEQUEÑO FERNANDO COMBATE TAMBIÉN CON BRAVURA, Y LOS DEMÁS CRISTIANOS HACEN LO MISMO, COMPRENDIENDO QUE SU SALVACIÓN ESTÁ EN LA DERROTA DE AQUELLOS PIRATAS.
¡SEÑORA!/ ESTAMOS PERDIDOS! ¡MÁS DE DOSCIENTOS ENEMIGOS NOS TIENEN ACORRALADOS!
¡ADELANTE, AL BASSI!
LA MUJER PIRATA TROPIEZA Y CAE AL SUELO...
¡SEÑORA!/ ¡OH!
¡ALÁ!/ HA PERDIDO EL SENTIDO, Y NO DEJAN DE TIRAR PIEDRAS Y FLECHAS!
SI ACEPTARAN NUESTRA RENDICIÓN...
AQUÍ ESTÁ A CUBIERTO DE LAS PIEDRAS... YO VOY A PACTAR CON ELLOS...
¡ALTO, ALTO LA LUCHA!/ ¡NOS RENDIMOS!/ ¡NOS RENDIMOS!!
AL BASSI CONSIGUE LLEGAR, CONTUSO Y FATIGADO, JUNTO AL GUERRERO DE ANTIFAZ Y ZEYAD, GRITANDO QUE SE RINDEN Y ESTÁN DISPUESTOS A RETIRARSE.
¡MI SEÑORA ESTÁ HERIDA! ¡NOS RENDIMOS Y NOS MARCHAREMOS EN SEGUIDA!
AHORA CON ESAS, ¿EH? ¡TIENE GRACIA!
¡OS MERECÉIS TODOS LA MUERTE, CANALLAS!
¡ESPERA, ZEYAD!

9
YA TIENEN BASTANTE; DÉJALES QUE SE MARCHEN
OS JURO, POR ALÁ QUE NOS IREMOS
¡BARBAS! ESTÁ BIEN. VOLVED LOS QUE QUEDÉIS EN PIE. NOSOTROS TAMBIÉN NOS MARCHAREMOS LEJOS...
CASI TODOS LOS PIRATAS YACEN INMÓVILES EN EL SUELO, Y ZEYAD ORDENA A LOS SUYOS QUE SUSPENDAN LA LUCHA.
ESTOS PIRATAS SON MUY TRAIDORES. AÚN QUEDAN MAS EN SUS NAVES, Y NO OS CONVIENE EMBARCAROS
TIENES RAZÓN, ZEYAD. SEGUIREMOS A PIE O A CABALLO HACIA "ROCA GRIS", QUE ES DONDE NOS RECOGERAN UNOS AMIGOS
MIENTRAS LOS PIRATAS SE ALEJAN CAMINO DE LA COSTA, ZEYAD, SU GENTE, EL GUERRERO ENMASCARADO Y SUS COMPAÑEROS, REEMPRENDEN LA MARCHA.
¿NO HAY POSIBILIDAD DE QUE TE QUEDES CON NOSOTROS, AMIGO ENMASCARADO?
NO, ZEYAD. DEBO VOLVER A MI PATRIA
AL OIR LAS PALABRAS DEL GUERRERO, LA HIJA DE ZEYAD LLORA EN SILENCIO.
SE IRÁ...
CON ALGUNA BRUSQUEDAD EL CABECILLA TUNECINO SE DIRIGE AL ENMASCARADO.
ENTONCES DEBES IRTE EN SEGUIDA. CERCA DE AQUÍ TENGO CABALLOS Y TE LOS PRESTARÉ
DOS HORAS MAS TARDE, EL GUERRERO DEL ANTIFAZ Y SUS COMPAÑEROS SE DESPIDEN DE ZEYAD.
HASTA LA VISTA ZEYAD... PUES TAL VEZ NOS VOLVAMOS A ENCONTRAR...
QUE ALA GUÍE TUS PASOS, VALIENTE
ZAYA QUEDA TRISTE, Y EL BANDIDO TUNECINO NO PUEDE REPRIMIR UNA EXCLAMACIÓN.
NO ME EXTRAÑA QUE TE HAYAS ENAMORADO DE ÉL, HIJITA... ¡ES TODO UN HOMBRE! ¡MÁS AÚN!
SÍ,... PADRE
MIENTRAS, LAS NAVES DEL PIRATA NEGRO LLEGAN A LOS GELVES, DONDE ÉSTE TIENE SU BASE.

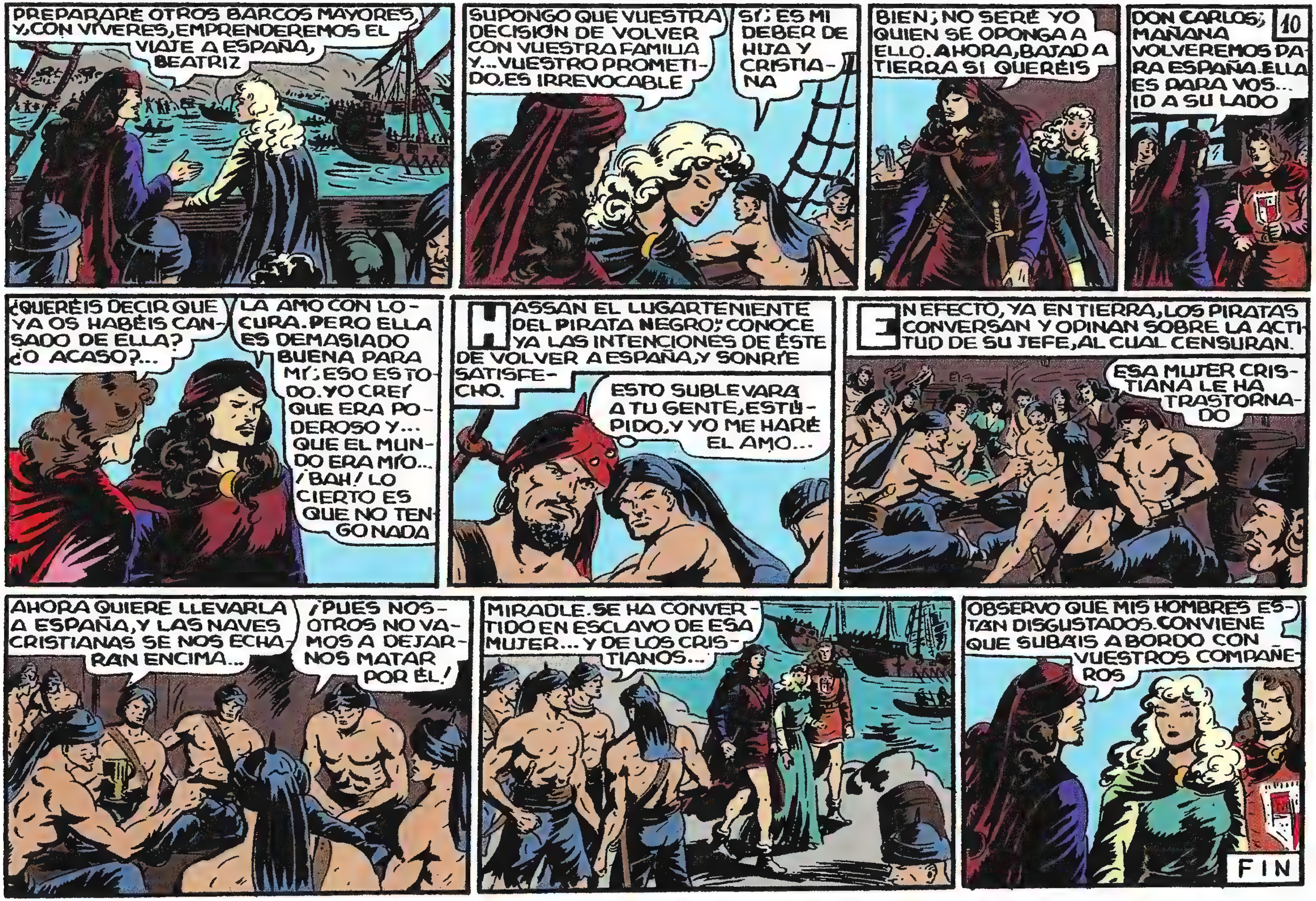
PREPARARÉ OTROS BARCOS MAYORES Y, CON VÍVERES, EMPRENDEREMOS EL VIAJE A ESPAÑA, BEATRIZ
SUPONGO QUE VUESTRA DECISIÓN DE VOLVER CON VUESTRA FAMILIA Y... VUESTRO PROMETIDO, ES IRREVOCABLE
SÍ; ES MI DEBER DE HIJA Y CRISTIANA
BIEN; NO SERÉ YO QUIEN SE OPONGA A ELLO. AHORA, BAJAD A TIERRA SI QUERÉIS
10
DON CARLOS; MAÑANA VOLVEREMOS PARA ESPAÑA. ELLA ES PARA VOS... ID A SU LADO
¿QUERÉIS DECIR QUE YA OS HABÉIS CANSADO DE ELLA? ¿O ACASO?...
LA AMO CON LOCURA. PERO ELLA ES DEMASIADO BUENA PARA MÍ; ESO ES TODO. YO CREÍ QUE ERA PODEROSO Y... QUE EL MUNDO ERA MÍO... ¡BAH! LO CIERTO ES QUE NO TENGO NADA
HASSAN EL LUGARTENIENTE DEL PIRATA NEGRO, CONOCE YA LAS INTENCIONES DE ÉSTE DE VOLVER A ESPAÑA, Y SONRÍE SATISFECHO.
ESTO SUBLEVARÁ A TU GENTE, ESTÚPIDO, Y YO ME HARÉ EL AMO...
EN EFECTO, YA EN TIERRA, LOS PIRATAS CONVERSAN Y OPINAN SOBRE LA ACTITUD DE SU JEFE, AL CUAL CENSURAN.
ESA MUJER CRISTIANA LE HA TRASTORNADO
AHORA QUIERE LLEVARLA A ESPAÑA, Y LAS NAVES CRISTIANAS SE NOS ECHARÁN ENCIMA...
¡PUES NOSOTROS NO VAMOS A DEJARNOS MATAR POR ÉL!
MIRADLE. SE HA CONVERTIDO EN ESCLAVO DE ESA MUJER... Y DE LOS CRISTIANOS...
OBSERVO QUE MIS HOMBRES ESTÁN DISGUSTADOS. CONVIENE QUE SUBÁIS A BORDO CON VUESTROS COMPAÑEROS
FIN

La REBELIÓN de los PIRATAS
con
EL GUERRERO del ANTIFAZ
1'25 PTS

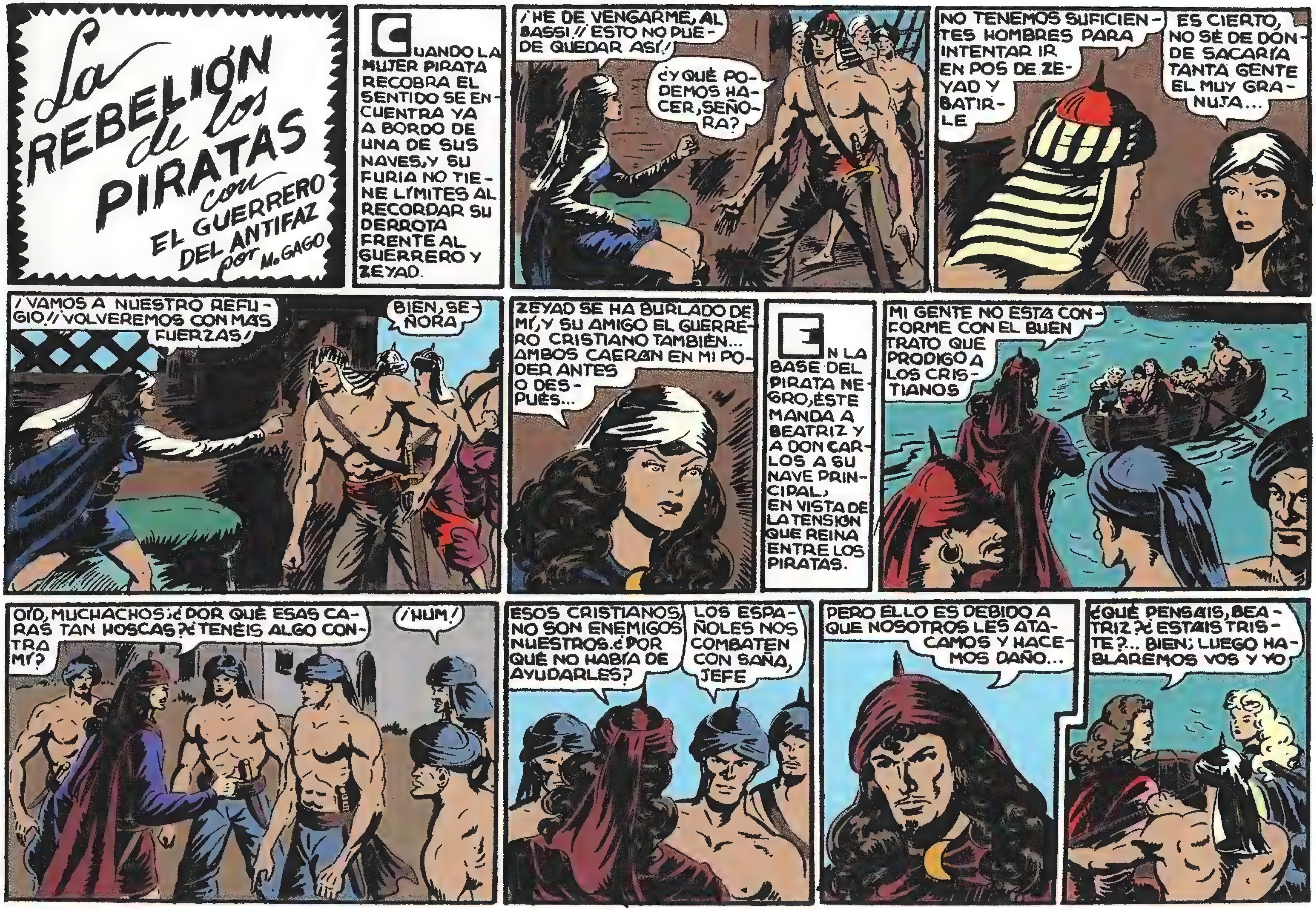
La Rebelión de los Piratas con El Guerrero del Antifaz por M. Gago
CUANDO LA MUJER PIRATA RECOBRA EL SENTIDO SE ENCUENTRA YA A BORDO DE UNA DE SUS NAVES, Y SU FURIA NO TIENE LÍMITES AL RECORDAR SU DERROTA FRENTE AL GUERRERO Y ZEYAD.
¡HE DE VENGARME, AL BASSI!! ¡ESTO NO PUEDE QUEDAR ASÍ!!
¿Y QUÉ PODEMOS HACER, SEÑORA?
NO TENEMOS SUFICIENTES HOMBRES PARA INTENTAR IR EN POS DE ZEYAD Y BATIRLE
ES CIERTO, NO SÉ DE DÓNDE SACARÍA TANTA GENTE EL MUY GRANUJA...
¡VAMOS A NUESTRO REFUGIO!! ¡VOLVEREMOS CON MÁS FUERZAS!
BIEN, SEÑORA
ZEYAD SE HA BURLADO DE MÍ, Y SU AMIGO EL GUERRERO CRISTIANO TAMBIÉN... AMBOS CAERÁN EN MI PODER ANTES O DESPUÉS...
EN LA BASE DEL PIRATA NEGRO, ÉSTE MANDA A BEATRIZ Y A DON CARLOS A SU NAVE PRINCIPAL, EN VISTA DE LA TENSIÓN QUE REINA ENTRE LOS PIRATAS.
MI GENTE NO ESTÁ CONFORME CON EL BUEN TRATO QUE PRODIGO A LOS CRISTIANOS
OÍD, MUCHACHOS; ¿POR QUÉ ESAS CARAS TAN HOSCAS? ¿TENÉIS ALGO CONTRA MÍ?
¡HUM!
ESOS CRISTIANOS NO SON ENEMIGOS NUESTROS. ¿POR QUÉ NO HABÍA DE AYUDARLES?
LOS ESPAÑOLES NOS COMBATEN CON SAÑA, JEFE
PERO ELLO ES DEBIDO A QUE NOSOTROS LES ATACAMOS Y HACEMOS DAÑO...
¿QUÉ PENSÁIS, BEATRIZ? ¿ESTÁIS TRISTE?... BIEN; LUEGO HABLAREMOS VOS Y YO

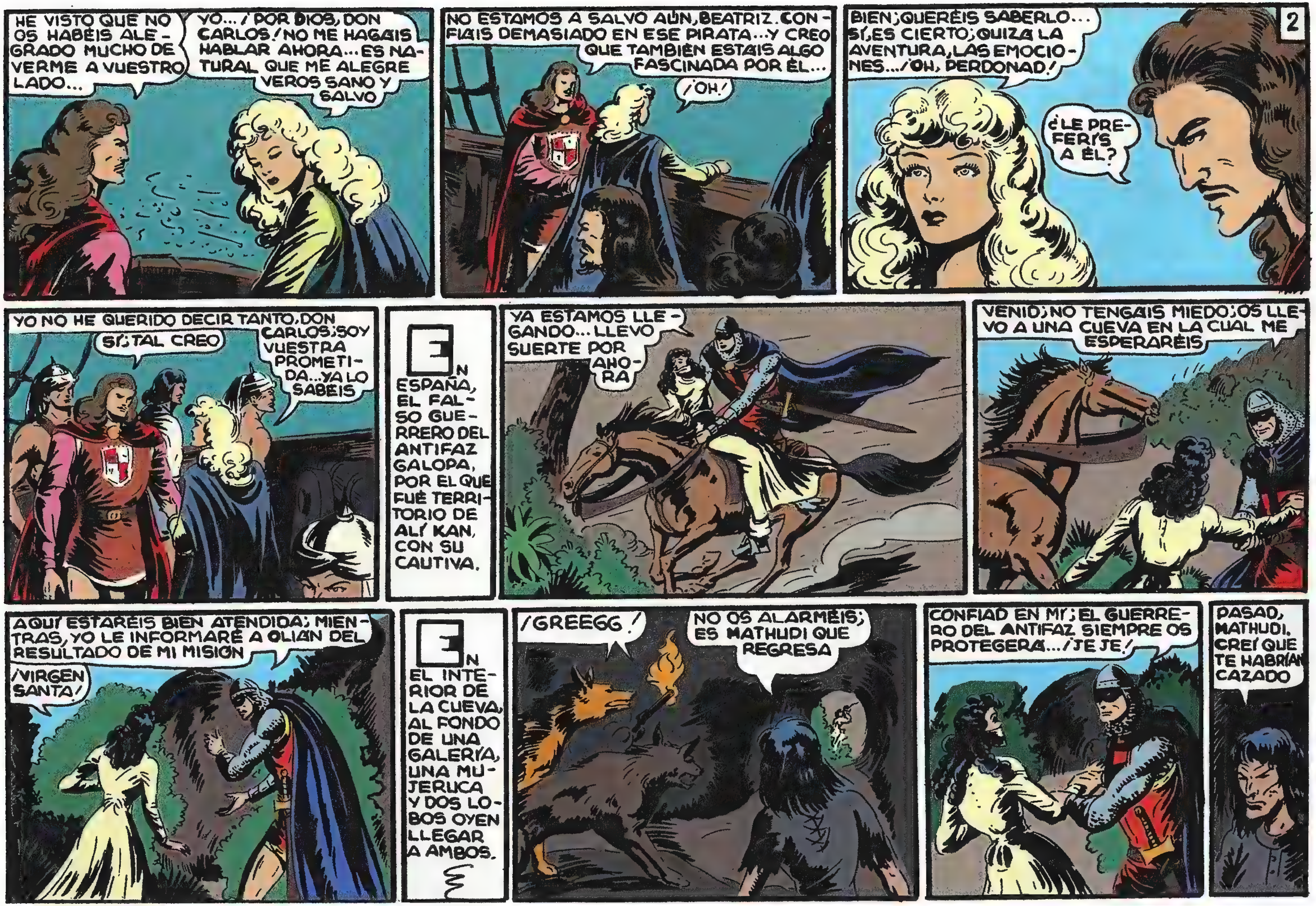
2
HE VISTO QUE NO OS HABÉIS ALEGRADO MUCHO DE VERME A VUESTRO LADO...
YO... ¡POR DIOS, DON CARLOS! NO ME HAGÁIS HABLAR AHORA... ES NATURAL QUE ME ALEGRE VEROS SANO Y SALVO
NO ESTAMOS A SALVO AÚN, BEATRIZ. CONFIÁIS DEMASIADO EN ESE PIRATA... Y CREO QUE TAMBIÉN ESTÁIS ALGO FASCINADA POR ÉL...
¡OH!
BIEN; QUERÉIS SABERLO... SÍ; ES CIERTO; QUIZÁ LA AVENTURA, LAS EMOCIONES... ¡OH, PERDONAD!
¿LE PREFERÍS A ÉL?
YO NO HE QUERIDO DECIR TANTO, DON CARLOS; SOY VUESTRA PROMETIDA... YA LO SABÉIS
SÍ; TAL CREO
EN ESPAÑA, EL FALSO GUERRERO DEL ANTIFAZ GALOPA, POR EL QUE FUÉ TERRITORIO DE ALÍ KAN, CON SU CAUTIVA.
YA ESTAMOS LLEGANDO... LLEVO SUERTE POR AHORA
VENID; NO TENGÁIS MIEDO; OS LLEVO A UNA CUEVA EN LA CUAL ME ESPERARÉIS
AQUÍ ESTARÉIS BIEN ATENDIDA; MIENTRAS, YO LE INFORMARÉ A OLIÁN DEL RESULTADO DE MI MISIÓN
¡VIRGEN SANTA!
EN EL INTERIOR DE LA CUEVA, AL FONDO DE UNA GALERÍA, UNA MUJERUCA Y DOS LOBOS OYEN LLEGAR A AMBOS.
¡GREEGG!
NO OS ALARMÉIS; ES MATHUDI QUE REGRESA
CONFIAD EN MÍ; EL GUERRERO DEL ANTIFAZ SIEMPRE OS PROTEGERÁ... ¡JE JE!
PASAD, MATHUDI. CREÍ QUE TE HABRÍAN CAZADO

3
¿NO DICES QUE TÚ ADIVINAS LO PRESENTE Y LO PORVENIR? DEBÍAS SABER...
NO ME MOLESTÉ EN CONSULTARLO CON ALÁ
PUEDES IR TRANQUILO A AVISAR A TU SEÑOR, QUE ELLA NO SE MOVERÁ DE AQUÍ, Y LA ESCONDERÉ BIEN
DE ACUERDO, ZIMBRA. VOLVEREMOS PRONTO A POR ELLA
¡OH, CIELO SANTO! ¡QUÉ HORROR!
NI TUS HECHIZOS Y BRUJERÍAS TE VALDRÍAN SI SE ESCAPARA
Y "ÉL" ESTARÁ MUY LEJOS; NO PODRÁ RESCATARME
AHORA TE METERÉ EN UN AGUJERO QUE HAY AL OTRO LADO DE LA PARED. NADIE TE OIRÁ SI GRITAS
POR PIEDAD; DEJADME IR CON LOS MÍOS
OLIÁN ME PREMIARÁ CON LARGUEZA
TENÍA MUCHO INTERÉS EN QUE LE LLEVARA A ESA CRISTIANA
AL DÍA SIGUIENTE, LAS NAVES DEL PIRATA NEGRO PARTEN HACIA ESPAÑA, LLEVANDO A TODOS LOS CRISTIANOS.
ESTARÉIS CONTENTOS, ¿EH? VOLVÉIS A VUESTRA PATRIA, SEÑORA... Y ALLÍ SERÉIS FELIZ
¿Y VOS QUÉ HARÉIS?
CONTINUARÉ NAVEGANDO, SAQUEANDO BARCOS HASTA QUE ME HUNDAN
¡HUM! DEBÍAIS DEDICAROS AL COMERCIO CON ELLOS...
NO; PREFIERO ESTO

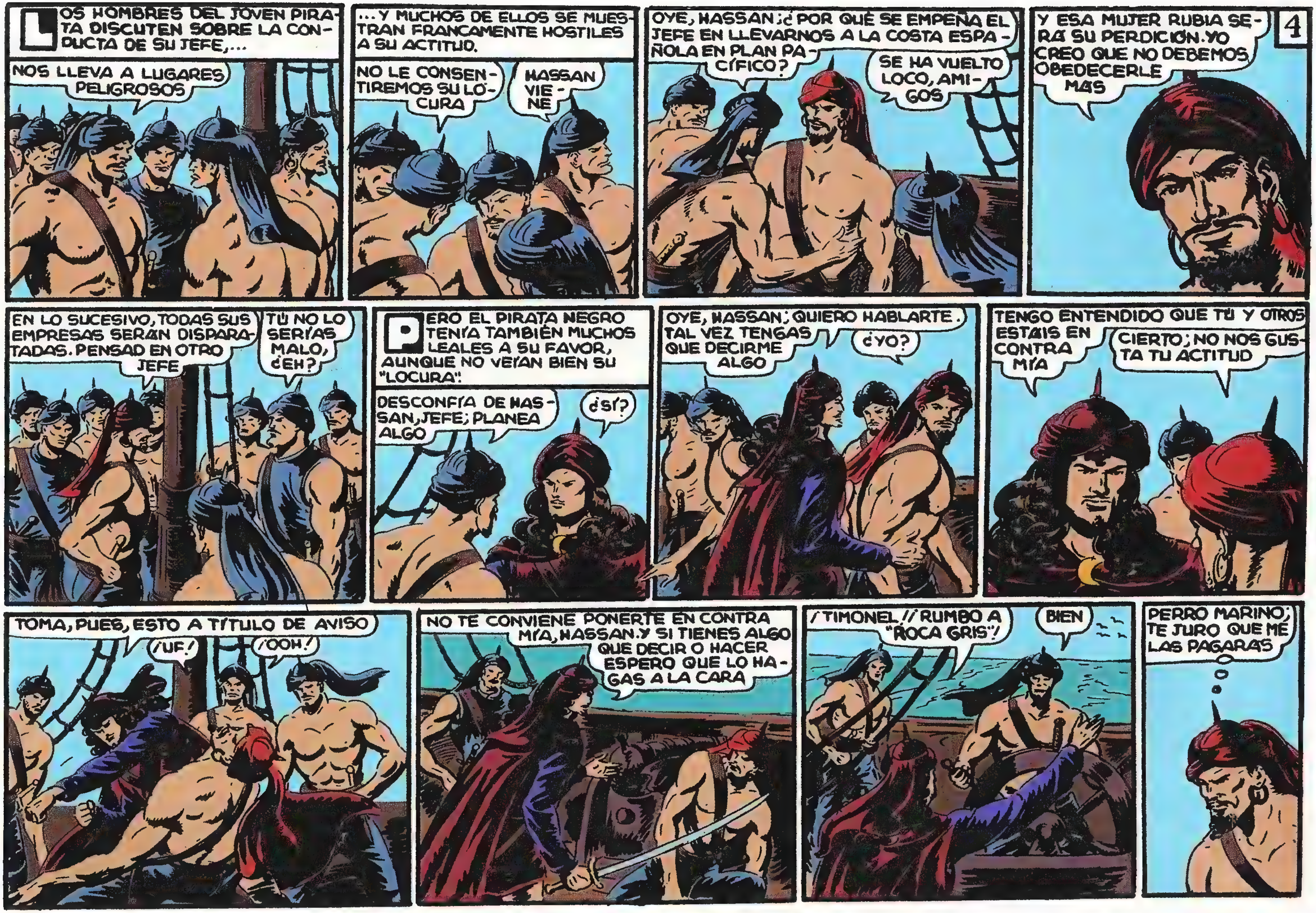
LOS HOMBRES DEL JOVEN PIRATA DISCUTEN SOBRE LA CONDUCTA DE SU JEFE,...
NOS LLEVA A LUGARES PELIGROSOS
...Y MUCHOS DE ELLOS SE MUESTRAN FRANCAMENTE HOSTILES A SU ACTITUD.
NO LE CONSENTIREMOS SU LOCURA
HASSAN VIENE
OYE, HASSAN; ¿POR QUÉ SE EMPEÑA EL JEFE EN LLEVARNOS A LA COSTA ESPAÑOLA EN PLAN PACÍFICO?
SE HA VUELTO LOCO, AMIGOS
4
Y ESA MUJER RUBIA SERÁ SU PERDICIÓN. YO CREO QUE NO DEBEMOS OBEDECERLE MÁS
EN LO SUCESIVO, TODAS SUS EMPRESAS SERÁN DISPARATADAS. PENSAD EN OTRO JEFE
TÚ NO LO SERÍAS MALO, ¿EH?
PERO EL PIRATA NEGRO TENÍA TAMBIÉN MUCHOS LEALES A SU FAVOR, AUNQUE NO VEÍAN BIEN SU "LOCURA".
DESCONFÍA DE HASSAN, JEFE; PLANEA ALGO
¿SÍ?
OYE, HASSAN; QUIERO HABLARTE. TAL VEZ TENGAS QUE DECIRME ALGO
¿YO?
TENGO ENTENDIDO QUE TÚ Y OTROS ESTÁIS EN CONTRA MÍA
CIERTO; NO NOS GUSTA TU ACTITUD
TOMA, PUES, ESTO A TÍTULO DE AVISO
¡UF!
¡OOH!
NO TE CONVIENE PONERTE EN CONTRA MÍA, HASSAN. Y SI TIENES ALGO QUE DECIR O HACER ESPERO QUE LO HAGAS A LA CARA
¡TIMONEL! ¡RUMBO A "ROCA GRIS"!
BIEN
PERRO MARINO; TE JURO QUE ME LAS PAGARÁS

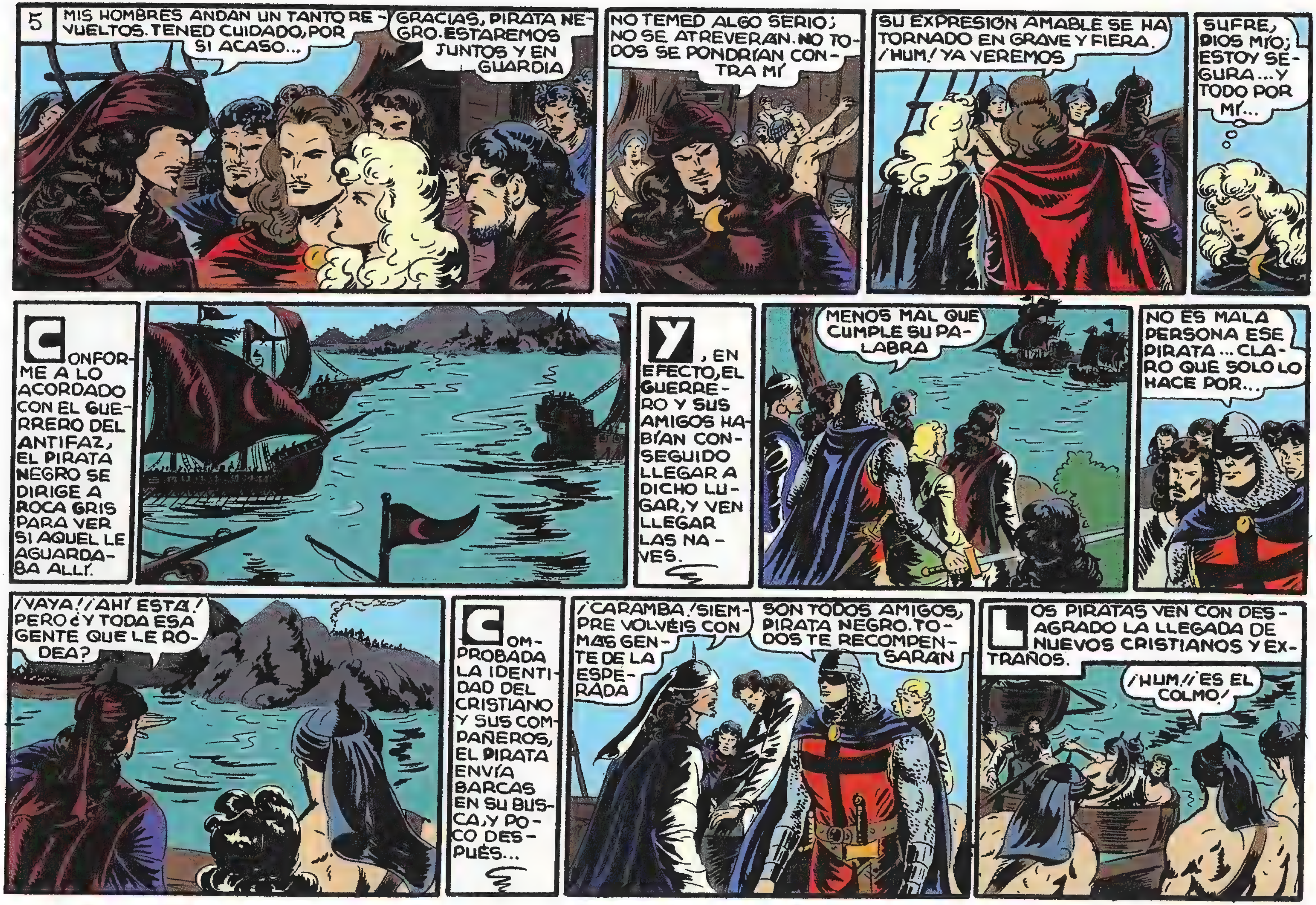
5
MIS HOMBRES ANDAN UN TANTO REVUELTOS. TENED CUIDADO, POR SI ACASO...
GRACIAS, PIRATA NEGRO. ESTAREMOS JUNTOS Y EN GUARDIA
NO TEMED ALGO SERIO; NO SE ATREVERAN. NO TODOS SE PONDRÍAN CONTRA MÍ
SU EXPRESIÓN AMABLE SE HA TORNADO EN GRAVE Y FIERA. ¡HUM! YA VEREMOS
SUFRE, DIOS MÍO; ESTOY SEGURA... Y TODO POR MÍ...
CONFORME A LO ACORDADO CON EL GUERRERO DEL ANTIFAZ, EL PIRATA NEGRO SE DIRIGE A ROCA GRIS PARA VER SI AQUEL LE AGUARDABA ALLÍ.
Y, EN EFECTO, EL GUERRERO Y SUS AMIGOS HABÍAN CONSEGUIDO LLEGAR A DICHO LUGAR, Y VEN LLEGAR LAS NAVES.
MENOS MAL QUE CUMPLE SU PALABRA
NO ES MALA PERSONA ESE PIRATA... CLARO QUE SOLO LO HACE POR...
¡VAYA! ¡AHÍ ESTÁ! PERO ¿Y TODA ESA GENTE QUE LE RODEA?
COMPROBADA LA IDENTIDAD DEL CRISTIANO Y SUS COMPAÑEROS, EL PIRATA ENVÍA BARCAS EN SU BUSCA, Y POCO DESPUÉS...
¡CARAMBA! ¡SIEMPRE VOLVÉIS CON MÁS GENTE DE LA ESPERADA
SON TODOS AMIGOS, PIRATA NEGRO. TODOS TE RECOMPENSARAN
LOS PIRATAS VEN CON DESAGRADO LA LLEGADA DE NUEVOS CRISTIANOS Y EXTRAÑOS.
¡HUM! ¡ES EL COLMO!

6
PARECE QUE TU GENTE ESTÁ ARISCA
NO TIENE IMPORTANCIA
¿Y DOÑA BEATRIZ Y DON CARLOS? ¿VAN TODOS EN TUS NAVES?
SÍ; NO FALTA... NI DOÑA BEATRIZ
CELEBRO VEROS SANO Y SALVO. SOIS UN HEROE...
GRACIAS AL PIRATA NEGRO PODREMOS VOLVER TODOS
TENEMOS QUE AGRADECERTE MUCHO. TE PREMIAREMOS
¡BAH!
LA MUJER PIRATA Y LOS SUYOS TIENEN UNA GRATA SORPRESA AL VER APARECER VARIAS NAVES DE SU BANDO.
¡SON NUESTROS Y NOS AHORRAN IR HASTA LOS GELVES!
EN EFECTO, SEÑORA
¡OS SALUDAMOS! TE BUSCAMOS, SEÑORA!
¡LLEGAIS BIEN, AMIGOS!
AHORA PODRÉ IR EN BUSCA DE ZEYAD Y EL GUERRERO DEL ANTIFAZ
¿HAY NOVEDAD POR VUESTRA PARTE?
SÍ, SEÑORA; EMISARIOS DE OLIAN, REYEZUELO ESPAÑOL, QUIEREN VERTE EN SEGUIDA PARA UN BUEN NEGOCIO
LOS EMISARIOS DE OLIAN PASAN A LA NAVE DE LA MUJER PIRATA.
EN EFECTO, SEÑORA; OLIAN DESEA LE ALQUILÉIS VUESTROS BARCOS PARA VENIR A AFRICA
¿OTRO REYEZUELO QUE HUYE DE LOS MALDITOS ESPAÑOLES? ¡QUE SE MUERA ALLÍ POR COBARDE!
MI SEÑOR OS CREE AMIGA, SEÑORA, Y OS PAGARÁ MUY BIEN. LOS ESPAÑOLES NOS TIENEN CASI A SU MERCED, Y SI NO VAIS PRONTO...

7
LA MUJER PIRATA ACCEDE AL FIN A DIRIGIRSE A ESPAÑA PARA RECOGER A OLIAN Y LOS SUYOS.
ACEPTO; MI PADRE ERA AMIGO DEL DE OLIAN. DE PASO QUIZÁ DEMOS UNA BATIDA A LOS ESPAÑOLES
SUSPENDERÉ POR AHORA LA CAZA DE MIS ENEMIGOS ZEYAD Y EL GUERRERO DEL ANTIFAZ
¿ANDA POR AQUÍ ESE GUERRERO?...
EL GUERRERO DEL ANTIFAZ, QUE NO VEÍA MUY CLARA LA SITUACIÓN, PONE EN GUARDIA A SUS COMPAÑEROS.
QUIZÁ HAYA JALEO, Y DEBEMOS ESTAR PREVENIDOS
DE ACUERDO
AQUELLA NOCHE, HASSAN VA DANDO INSTRUCCIONES A LOS DESCONTENTOS.
EL PIRATA NEGRO NO DEBE MANDARNOS MÁS. YO LE SUBSTITUIRÉ
ESTA GENTE TRAMA ALGO PARA MUY PRONTO. CALLAN CUANDO ME ACERCO A SUS GRUPOS...
ESCUCHA LO QUE PUEDAS, FERNANDO Y TEN CUIDADO
ENTENDIDO
DE MADRUGADA DAREMOS EL GOLPE. HASSAN NOS GOBERNARÁ
¿CREÉIS QUE LOS DESCONTENTOS NO SERÁN MUCHOS?
¡HUM! YA VEREMOS
BEATRIZ Y LAS DEMÁS CRISTIANAS CONVERSAN ACERCA DE LA SITUACIÓN.
CONFIEMOS EN QUE LLEGUEMOS BIEN A ESPAÑA, SEÑORA
HABLAN DE SUBLEVARSE DE MADRUGADA. HASSAN LES ACAUDILLA
¿SEGURO?
BIEN; ELIMINARÉ A ESE PILLO, Y CASTIGARÉ A LOS REBELDES

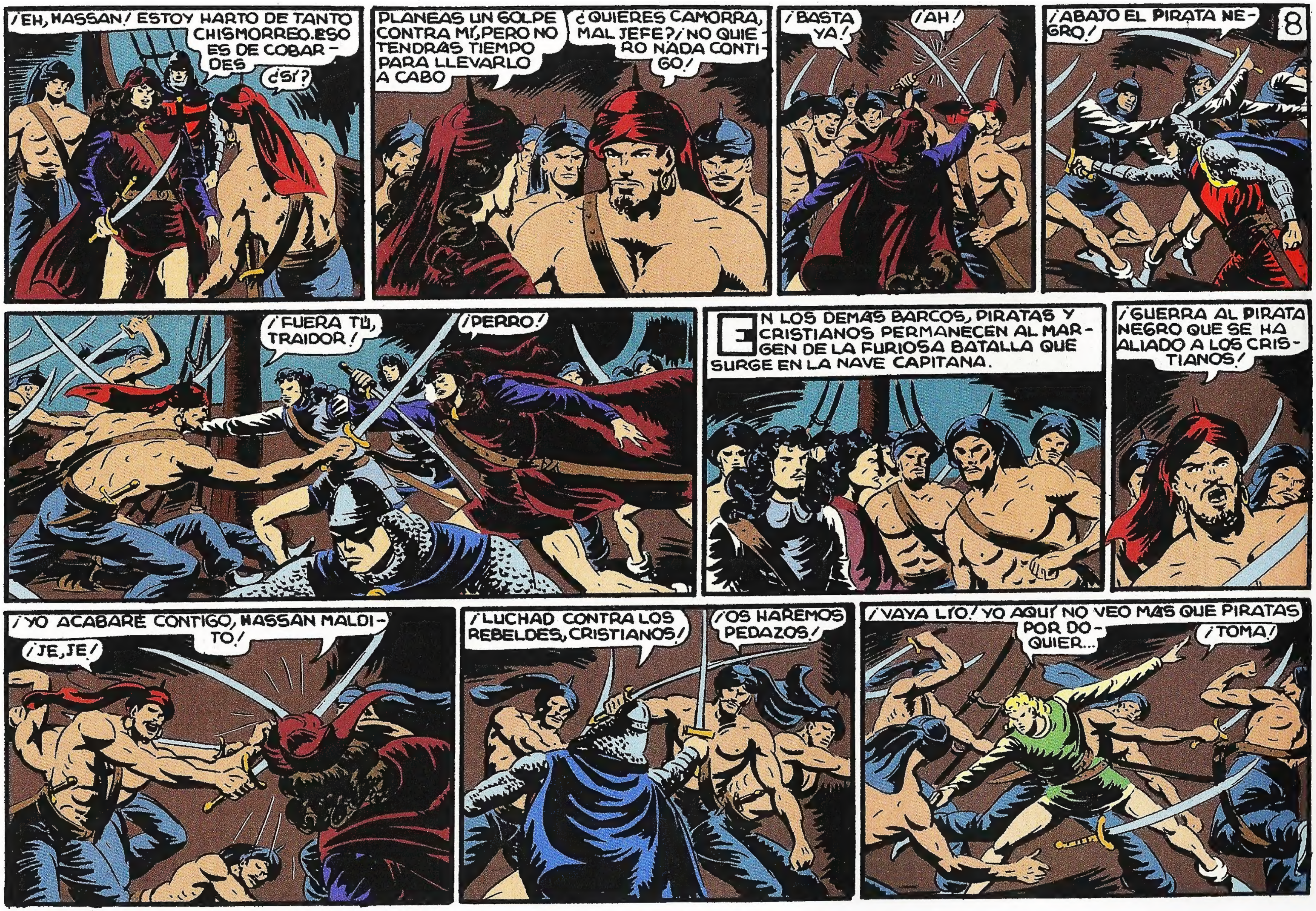

¡EH, HASSAN! ESTOY HARTO DE TANTO CHISMORREO. ESO ES DE COBARDES
¿SÍ?
PLANEAS UN GOLPE CONTRA MÍ, PERO NO TENDRÁS TIEMPO PARA LLEVARLO A CABO
¿QUIERES CAMORRA, MAL JEFE? ¡NO QUIERO NADA CONTIGO!
¡BASTA YA!
¡AH!
¡ABAJO EL PIRATA NEGRO!
8
¡FUERA TÚ, TRAIDOR!
¡PERRO!
EN LOS DEMÁS BARCOS, PIRATAS Y CRISTIANOS PERMANECEN AL MARGEN DE LA FURIOSA BATALLA QUE SURGE EN LA NAVE CAPITANA.
¡GUERRA AL PIRATA NEGRO QUE SE HA ALIADO A LOS CRISTIANOS!
¡YO ACABARÉ CONTIGO, HASSAN MALDITO!
¡JE, JE!
¡LUCHAD CONTRA LOS REBELDES, CRISTIANOS!
¡OS HAREMOS PEDAZOS!
¡VAYA LÍO! YO AQUÍ NO VEO MÁS QUE PIRATAS POR DOQUIER...
¡TOMA!

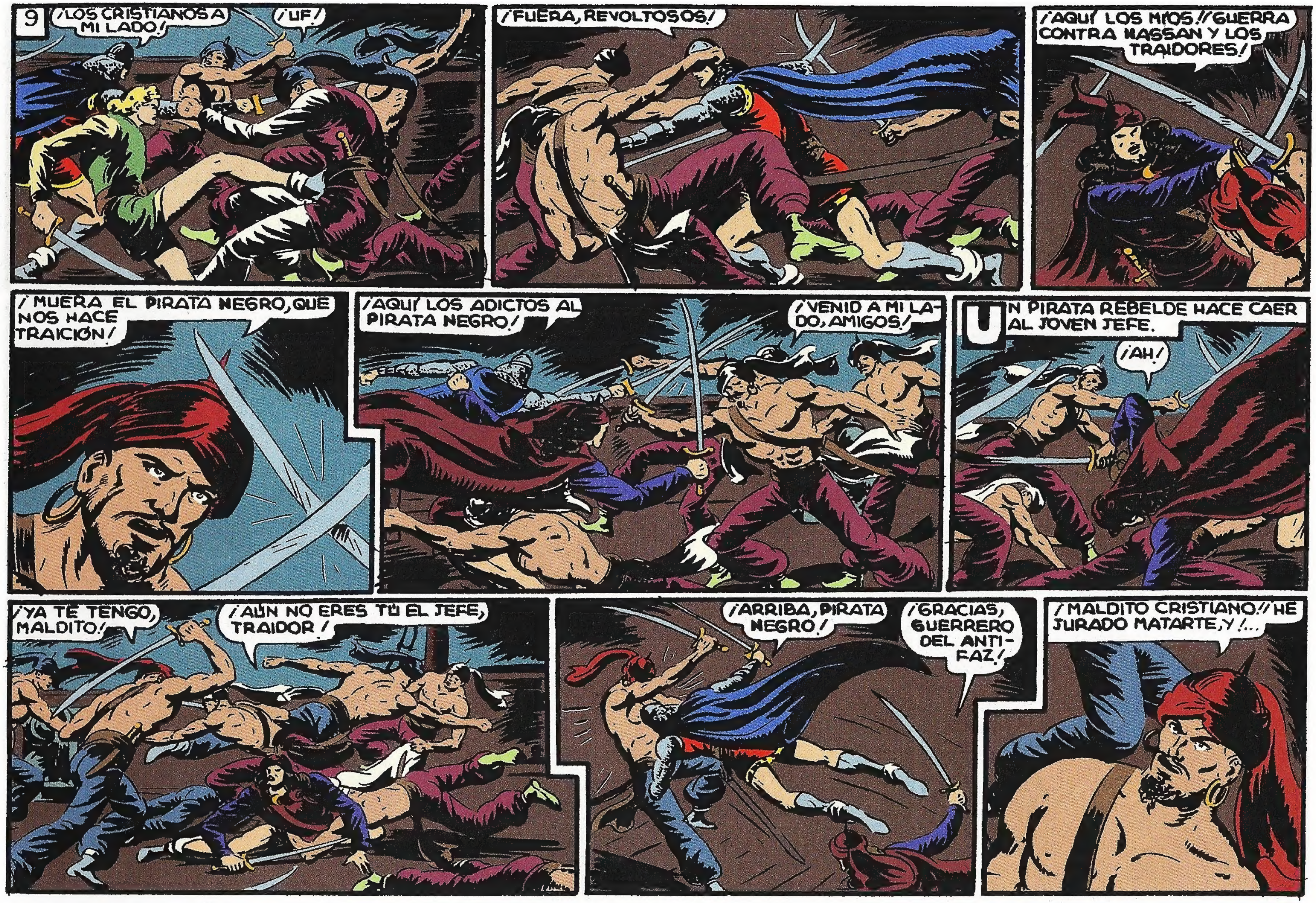
9
¡LOS CRISTIANOS A MI LADO!
¡UF!
¡FUERA, REVOLTOSOS!
¡AQUÍ LOS MÍOS! ¡GUERRA CONTRA HASSAN Y LOS TRAIDORES!
¡MUERA EL PIRATA NEGRO, QUE NOS HACE TRAICIÓN!
¡AQUÍ LOS ADICTOS AL PIRATA NEGRO!
¡VENID A MI LADO, AMIGOS!
UN PIRATA REBELDE HACE CAER AL JOVEN JEFE.
¡AH!
¡YA TE TENGO, MALDITO!
¡AÚN NO ERES TÚ EL JEFE, TRAIDOR!
¡ARRIBA, PIRATA NEGRO!
¡GRACIAS, GUERRERO DEL ANTIFAZ!
¡MALDITO CRISTIANO! ¡HE JURADO MATARTE, Y!...

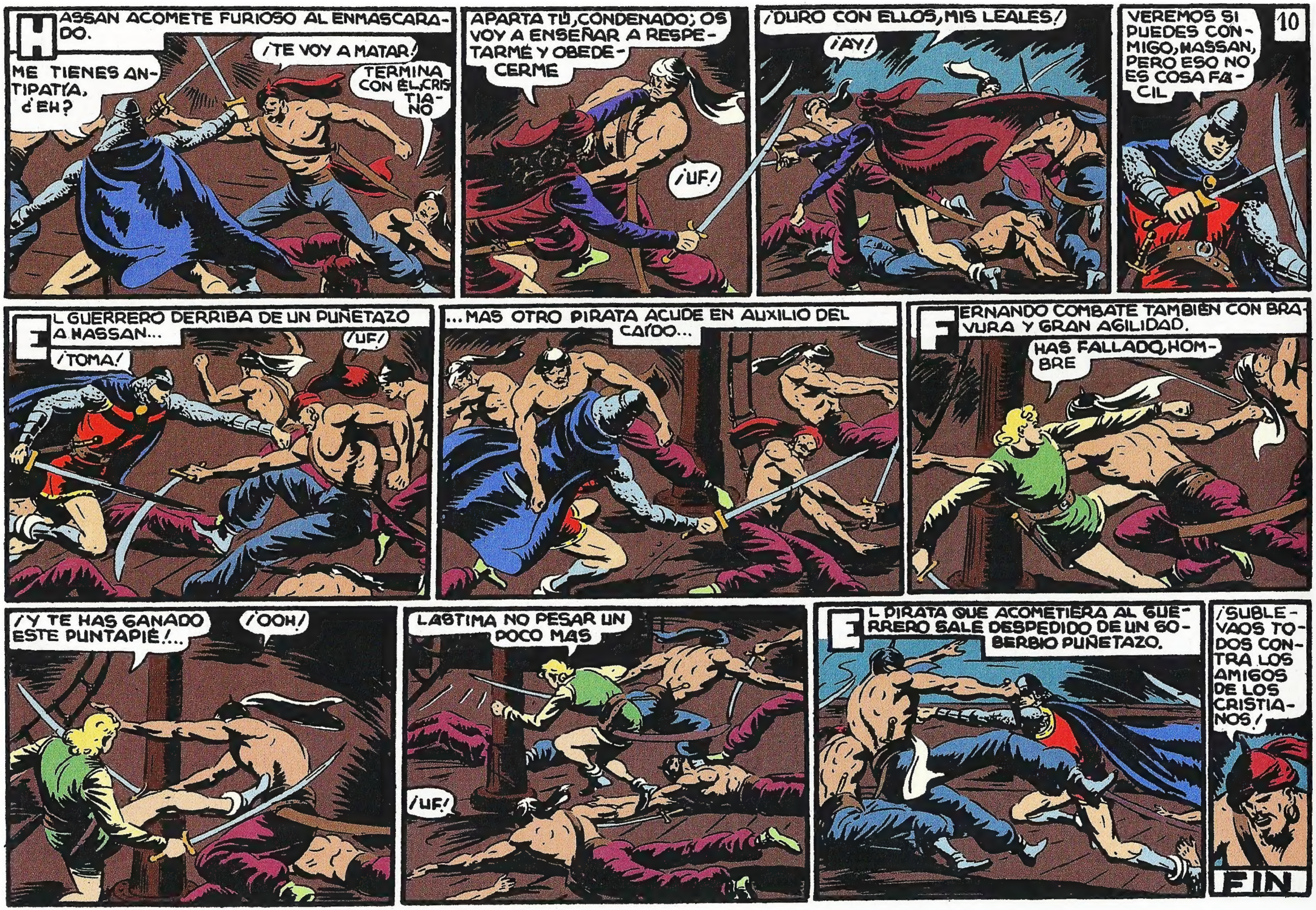
10
HASSAN ACOMETE FURIOSO AL ENMASCARADO.
¡TE VOY A MATAR!
ME TIENES ANTIPATÍA, ¿EH?
TERMINA CON ÉL, CRISTIANO
APARTA TÚ, CONDENADO; OS VOY A ENSEÑAR A RESPETARME Y OBEDECERME
¡UF!
¡DURO CON ELLOS, MIS LEALES!
¡AY!
VEREMOS SI PUEDES CONMIGO, HASSAN, PERO ESO NO ES COSA FÁCIL
EL GUERRERO DERRIBA DE UN PUÑETAZO A HASSAN...
¡UF!
¡TOMA!
...MAS OTRO PIRATA ACUDE EN AUXILIO DEL CAÍDO...
FERNANDO COMBATE TAMBIÉN CON BRAVURA Y GRAN AGILIDAD.
HAS FALLADO, HOMBRE
¡Y TE HAS GANADO ESTE PUNTAPIÉ!...
¡OOH!
LÁSTIMA NO PESAR UN POCO MÁS
¡UF!
EL PIRATA QUE ACOMETIERA AL GUERRERO SALE DESPEDIDO DE UN SOBERBIO PUÑETAZO.
¡SUBLEVAOS TODOS CONTRA LOS AMIGOS DE LOS CRISTIANOS!
FIN

Títulos de este volumen:

Dos héroes en acción

Lucha en la galería

La audacia del guerrero

El falso guerrero

La mujer pirata

El cabecilla tunecino

El ataque de la pirata

La derrota de los piratas

La encerrona

La rebelión de los piratas